Wir sanieren Ihre feuchten Wände
im Keller oder Wohnbereich.
Ohne Ausschachtung!
BKM MANNESMANN
Fachbetrieb für ein trockenes Zuhause.
Jetzt kostenlose Schadensanalyse anfordern!
Direkt anrufen! 0176 / 677 555 88
www.bkm-bamberg.de / info@bkm-bamberg.de

Heldsche APOTHEKEN
FÜR SIE. VOR ORT. UND ONLINE.
JETZT KOSTENLOS LADEN & INSTALLIEREN
DIE HELDSCHE APOTHEKEN APP
E-Rezepte einsehen · Bestellen · Liefern lassen
Brücken-Apotheke • Apotheke am Kranen • Franken-Apotheke
heldsche-apotheken.de/app

Müller Delikatessen
delikat ESSEN
Frühstück und Mittagessen
auf unserer überdachten
Sonnenterrasse
Feinkosthaus • delikatESSEN • Catering
Obere Königstraße 28 · 96052 Bamberg · 09 51/2 55 34
www.delikatessen-mueller.de

WOBLA

45. Jahrgang / Nr. 27 GUTE NACHRICHTEN FÜR DIE REGION 02.07.2025

Gemeinsam im Klang

Am Freitag und Samstag wird ein neues Kapitel der Klosterkirche St. Michael eingeläutet **Seite 2**

Ausbildungsmesse:BA

Am 12.07.2025 in der brose ARENA
140 Aussteller, Eintritt frei! **Seite 10**

Foto: Lara Müller/ Bürgerspitalstiftung Bamberg

Heinrichsfest 2025 auf dem Bamberger Domberg

Gefeiert wird in diesem Jahr unter dem Motto „Pilger der Hoffnung“

Das Heinrichsfest 2025 steht ganz im Zeichen des Heiligen Jahres. Unter dem Motto „Pilger der Hoffnung“ wird vom 10. bis 13. Juli rund um den Domberg ein Hoffnungsfest gefeiert – mit Gottesdiensten, Veranstaltungen und den verschiedensten Möglichkeiten, mit Menschen ins Gespräch zu kommen. Das Heinrichswochenende beginnt am Freitagnachmittag mit der Eröffnung der Kunstausstellung „Krise.Kunst.Kirche.Kontinente. – Visionen von Laudato si“ im Diözesanmuseum.

Kunst der Kontinente

Sechs thematisch aktuelle Kunstwerke aus Afrika, Asien, Europa, Nordamerika, Südamerika und Ozeanien repräsentieren jeweils ihren Kontinent und eröffnen einen Diskurs. Um 20 Uhr startet im Bamberger Dom ein komplett neues Format, das in diesem Jahr zum ersten Mal einen Rahmen findet: „Unerhört!? Eine Lesenacht auf den Spuren biblischer Frauen.“

Eucharistiefeier und Salbung

Der Heinrichsfestsamstag beginnt um 10 Uhr in St. Urban mit einer Eucharistiefeier samt Krankensalbung für Seniorinnen und Senioren, Kranke und Menschen mit Behinderung. Es folgt am Samstagnachmittag der traditionelle Motorradgottesdienst. Ab 19 Uhr lädt ein gemütlicher Abend mit Biergarten

atmosphäre und Musik in die Alte Hofhaltung ein.

Festgottesdienst am Domplatz

Höhepunkt ist wie jedes Jahr der Festgottesdienst am Sonntagmorgen auf dem Domplatz. Danach sind alle Gäste dazu eingeladen, die Stände der verschiedenen Verbände und Einrichtungen im Erzbistum Bamberg zu besuchen und das vielfältige Programm zu genießen – Musik inklusive. Speziell für Kinder und Jugendliche, aber auch für alle anderen Gäste gibt es viel zu erleben: Auf dem Domplatz lädt ein mobiler Wasserspielplatz zum Verweilen und Abkühlen ein. Daneben gibt es Bastel- und Mitmachaktionen im Hof der Jugend und an vielen anderen Ständen, eine Domführung mit Erzbischof Herwig Gössl, Meditationen, Informations- und Erlebnisstände sowie kostenlosen Eintritt ins Diözesanmuseum. Einen Abschluss findet das Heinrichsfest schließlich mit der Vesper im Bamberger Dom.

Das reiche Angebot an leckerem Essen und Trinken können die Gäste zu familienfreundlichen Preisen genießen.

Weitere Informationen unter www.heinrichsfest.de.

Neue Glocken für St. Michael

Einmalige Besichtigungsmöglichkeit: „Benedictus“-Bier wird kostenfrei ausgeschenkt

So nah werden sie nicht mehr zu bestaunen sein: Die sechs neuen Glocken der ehemaligen Abteikirche St. Michael können am Samstag, 5. Juli 2025, von 11 bis 16 Uhr im Baufeld vor der Kirche besichtigt werden. „Mit den im vergangenen Winter gegossenen Bronze-Glocken vervollständigen wir den Klang von St. Michael“, freut sich Stiftungsreferent Bertram Felix. Die Eigentümerin der Klosteranlage, die Bürgerspitalstiftung Bamberg, lädt zu anschaulichen Kurzvorträgen zu den Glocken und der Baustelle um 13 Uhr, um 14 Uhr und um 15 Uhr ein.

Weihe durch Erzbischof Herwig Gössl

Einen Tag zuvor, am 4. Juli, werden die Glocken bei einer Zeremonie mit geladenen Gästen von Erzbischof Herwig Gössl feierlich geweiht. Ehe das Geläut auf den Nordturm der Kirche transportiert und dort seinen Platz für die nächsten Jahrhunderte finden wird, soll allen Bürgerinnen und Bürgern der Stadt die Möglichkeit gegeben werden, sich selbst ein Bild aus nächster Nähe von den Glocken zu machen.

Stefan Stenglein, der sich auch wegen seiner beruflichen Tätigkeit sehr mit der Kirche St. Michael verbunden fühlt, spendet für die interessierten Besucherinnen und Besucher ein eigens von einer kleinen fränkischen Brauerei für diesen Anlass gebrautes Bier, den „Benedictus“. Es wird am Samstag kostenfrei ausgeschenkt ebenso wie alkoholfreie Getränke – jeweils solange der Vorrat reicht. Über Spenden vor Ort für die weitere Sanierung und den Unterhalt der Kirche freut sich die Bürgerspitalstiftung.

Entlastung der historischen Glocken

Die Glocken wurden im November 2024 in der traditionsreichen Kunstgießerei „Rincker“ im hessischen Sinn gegossen. Sie werden die Namen St. Gabriel, St. Raphael, St. Maria, St. Elisabeth und St. Katharina tragen.

Bei der sechsten Glocke handelt es sich um ein Silberglöckchen, das es bereits im Jahr 1614 gab, aber seit dem Zweiten Weltkrieg verschollen ist. Bis ins Jahr 1610 gab es in St. Michael elf Glocken, vorhanden und im Einsatz waren zuletzt allerdings nur noch fünf Glocken. „Es war ein Ziel der Sanierung, auch hier den ursprünglichen Zustand wieder herzustellen und auch die historischen Glocken künftig zu entlasten“, erklärt Bertram Felix.

Bitte öffentliche Verkehrsmittel nutzen

Ein wichtiger Hinweis für alle Besucherinnen und Besucher am Samstag: Auf dem Gelände sind keine Parkplätze vorhanden! Bitte die öffentlichen Verkehrsmittel benutzen.

Am 15. November wurden im hessischen Sinn nach dem jahrhundertealten Lehmgussverfahren die neuen Glocken gegossen. Fotos: Bürgerspitalstiftung, Lara Müller

Die Bestandsglocke mit dem Patrozinium St. Michael von 1614 (Gewicht: 3420kg) wird ausgerichtet.

➤Es Schorschla

„Ja, ich will …“ Bamberg

Traumkulisse Venedig! Die Stadt der Kanäle, Brücken und Gondeln besitzt eine magische Anziehungskraft. Auf Millionen von Touristen und auf milliardenschwere Hochzeitspärchen. Wie eben am Wochenende, als Amazon-Gründer Jeff Bezos seiner Lauren Sánchez in der Lagunenstadt das medial bestens inszenierte Ja-Wort gab. Drei Tage Party, Lady Gaga und Elton John sorgten für die musikalische Umrahmung und die Creme de la Creme aus Hollywood und dem Silikon Valley klatschte Applaus.

Ganz ehrlich.
Es Schorschla genoss die bis ins letzte Detail inszenierten Hochzeitsbilder und -filmchen und fragte sich gleichzeitig, warum jemand diesen Trubel um den schönsten Tag des Lebens braucht. Aber: Jedem das Seine und wer sich alles leisten kann, kann sich eben alles leisten …

Die venezianische Bevölkerung war gespalten: Während die einen mit „Eat the Rich“-Plakaten wedelten, zählten andere die Scheine. Eine Milliarde Euro an touristischem Mehrwert, munkelt das Ministerium – der wirtschaftliche Segen eines Brautstraußes aus Orchideen und Oligarchen. Und während in Venedig die Champagnerkorken flogen und der Bürgermeister seine Stadt stolz als Kulisse für den Hochadel des Kapitalismus anpries, genoss es Schorschla unter einer schattenspendenden Kastanie auf seinem Lieblingsbierkeller das dritte Seidla. Und begann zu sinnieren … !

Denn auch in der „Traumstadt der Deutschen“ gibt es Wasser. Auch hier gibt es Romantik. Und eine Fischersiedlung. Ja selbst einen Gondoliere. Was wäre gewesen, wenn Herr Bezos, seine Lauren und das gesamte Promi-Gefolge statt nach Venedig nach „Klein Venedig“ gereist wäre? Hätten fränkische Aktivisten auch Anti-Bezos-Banner auf dem Maxplatz ausgerollt? Oder würde sich Bamberg über diese internationale Werbung, die Schlagzeilen in allen Gazetten und die zusätzlichen Millionen in der Stadtkasse eher freuen?

Man stelle sich vor: Ein Hochzeitsdinner unter dem Sternenhimmel auf dem Domplatz, Pop-up-Gondeln in der Regnitz, ein musikalisches Stelldichein im Harmoniesaal – während Bill Gates in der Gärtnerstadt Tomaten bestaunt. Und am Ende eine Spende von sagen wir fünf Millionen Euro. Für Bambergs Altstadt. Für unsere Schulen. Die Kultur. Oder einen Innenstadtkümmerer. Es Schorschla würde mitfeiern und notfalls als Statist vor der Kirche auch Beifall klatschen. Alles für Bamberg und volle Kassen. Wer weiß: Vielleicht wird der nächste Promi-Hochzeitsring ja nicht auf dem Canale Grande angesteckt, sondern an der Regnitz.

v.l.n.r. Mathias Baluses, Angelo Hübner, Andreas Dietl, Andreas Claßen und Katrin Parks von GALERIA freuen sich auf die SUPER SALE Aktion mit hohen Preisnachlässen

Galeria startet mit Super Sale

Sensationelle Angebote am Grünen Markt

Wer tolle Ware zu einem sehr guten Preis-Leistungs-Verhältnis bei angenehm klimatisierten Temperaturen erwerben möchte, kommt an Galeria nicht vorbei. Filialgeschäftsführer Mathias Baluses berichtet: „Sommerzeit ist auch Sale-Zeit. Diesmal haben wir uns entschieden, auf sehr viele von bereits reduzierten Artikeln zusätzlich einen Nachlass von 20, 30, 50 teilweise sogar 70 Prozent zu gewähren. Unsere Kunden erkennen dies durch einen farbigen Aufkleber am Etikett. Der zuletzt gültige aufgedruckte Preis wird an der Kasse dann zusätzlich noch rabattiert.

Nach unserem erfolgreichen Umbau und der kompletten Neugestaltung unseres Hauses im Jahr 2024 haben wir unser Sortiment jetzt noch einmal überarbeitet und optimiert. Vom Sortimentswechsel profitiert unsere Kunden nun deutlich. An dieser Stelle möchte ich mein Team loben, welches täglich die professionelle Abwicklung an der Kasse gewährleistet und in den letzten Tagen diese Mega-Aktion im Lager und Verkauf großartig vorbereitet hat. Es wurden über so gut wie alle Bereiche unseres Warenhauses zigtausende von Artikeln reduziert und beklebt.“

www.esspress.de
Café • Restaurant • Garten
morgens ~ mittags ~ abends
esspress
Bamberg

Jobmesse Franken
11.-12.10.2025
broseARENA Bamberg
www.jobmesse-franken.de
Ein Projekt der MTB Messeteam Bamberg GmbH

... was das Herz begehrt ...
Johannisbeere!
Sommerlich frischer Kuchengenuss – wahlweise mit Baiser, Streuseln oder als feiner Käsekuchen.
BÄCKEREI·KONDITOREI OHLAND MEMMELSDORF
ohland.de
Bahnhofstr. 12b ✱ 96117 Memmelsdorf ✱ Tel. 0951 70007815

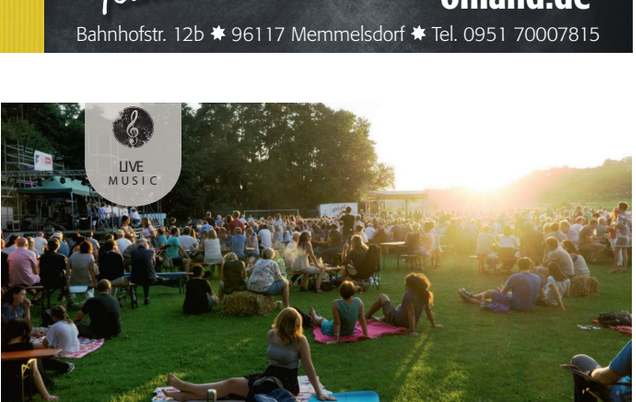

SOMMER SESSION
OBERHAID
2025 | 5. Juli 18 Uhr
Waldbühne RSC Oberhaid
Infos unter: www.gerhard-foertsch.de

theresianum
Spätberufenengymnasium I Kolleg
Wo Bildung eine Aussicht hat!
Ihr Weg zum Abitur -
Notenschnitt nicht erforderlich!
- mit Quali, mittlerem Schulabschluss oder beruflicher Erfahrung
- You don´t speak enough German? Deutschsuperstarter – besondere Klasse

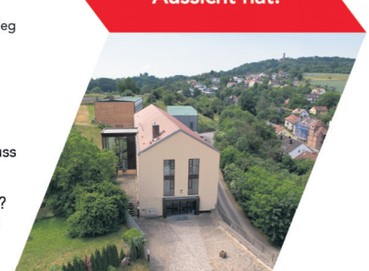

Infoabend: Donnerstag, 10.07.2025 um 18 Uhr
Am Knöcklein 1, 96049 Bamberg
www.theresianum.de

WWW
wobla-wochenend-wegweiser

Freitag, 4.7.

16 Uhr: Rampengelände "RAMPE", Thorackerstraße 16, Rampenlicht Rockfestival (mit Hann'Solo, Jettison Cargo, Seven Days Left, Hale Bopp)

17 Uhr: Haas-Säle, Obere Sandstraße 7, Rooftop After Work – Eintritt frei

17:30 St. Elisabeth Kirche, Obere Sandstraße 29, Orgelkonzert mit Georges Lartigau, Rodez

18 Uhr: Wilde Rose Keller, Oberer Stephansberg 49, Festa Italiana 2025 – Musik, Genuss und viel mediterrane Lebensfreude

18 Uhr: Fuchs-Park-Stadion, Pödeldorfer Straße 180, Damals wie heute: Wenn die Löwen im Fuchs-Park brüllen

19 Uhr: Klosterwiese Bad Staffelstein, Kloster-Banz-Straße, Lieder auf Banz – Ein Abend mit Freunden

19 Uhr: ETA Hoffmann Theater (Studio), E.T.A.-Hoffmann-Platz 1, Janne Teller: Nichts. Was im Leben wichtig ist.

20 Uhr: Treff: Rückseite Tourist-Info, Geyerswörthstraße 5, Bamberger Gassenspiel: Schauspielführung „Unter Räubern"

20:30 Uhr: Alte Hofhaltung, Domplatz 7, Calderón-Spiele: Der große Gatsby (Nach einem Roman von F. Scott Fitzgerald)

21 Uhr: ETA Hoffmann Theater (Gewölbe), Wer hat Angst vorm bösen Wolf? Eine Stückentwicklung von und mit dem Spielclub Kollektiv

22 Uhr: Live-Club, Obere Sandstraße 7, Prof. Dr. DJ – uni.fest goes Live-Club

Ihr WOBLA im Internet:
www.wobla.net

Samstag, 5.7.

14:15 Uhr: Kinderhospiz-Einrichtung, Lobenhofferstr. 10 a, Toy Run Bamberg: Spiel & Spaß, Information & Begegnung sowie Speis & Trank (bis 17 Uhr)

15 Uhr: Rampengelände "RAMPE", Thorackerstraße 16

Rampenlicht Rockfestival (mit Ilan, Wolfgang Kalb, Bricks & Bones, The Kikis, Generation Six, Aerochicks) – bis 24 Uhr

17 Uhr: Gelände „Motorradfreunde Bamberg", Kemmerstraße, After-TOY RUN-Party zugunsten der Hospizarbeit für Kinder und Jugendliche in Bamberg

17 Uhr: Katharinenkapelle in der Alten Hofhaltung, Domplatz 7, Theater der Schatten: Licht und Schatten in Bamberg. Eine Zeitreise aus Schattenszenen durch die Geschichte der Weltkulturerbestadt

18 Uhr: Live-Club, Obere Sandstraße 7, Radio Bamberg Young & Loud Party – Die Jugend feiert Bamberg!

19 Uhr: Klosterwiese Bad Staffelstein, Kloster-Banz-Straße, Lieder auf Banz – Ein Abend mit Freunden

19 Uhr: ETA Hoffmann Theater (Studio), E.T.A.-Hoffmann-Platz 1, Janne Teller: Nichts. Was im Leben wichtig ist.

20 Uhr: Haas-Säle, Obere Sandstraße 7, Salsa Night

20:30 Uhr: Alte Hofhaltung, Domplatz 7, Calderón-Spiele: Der große Gatsby (Nach dem Roman von F. Scott Fitzgerald)

21 Uhr: ETA Hoffmann Theater (Gewölbe), Wer hat Angst vorm bösen Wolf? Eine Stückentwicklung von und mit dem Spielclub Kollektiv

22 Uhr: Live-Club, Obere Sandstraße 7, Take Off Party mit DJ Dapromics

Sonntag, 6.7.

10 Uhr: Lisberg, im ganzen Ort, Dorfflohmarkt Lisberg (bis 16 Uhr)

11 Uhr: Katharinenkapelle in der Alten Hofhaltung, Domplatz 7, Licht und Schatten. Eine Zeitreise aus Schattenszenen durch die Geschichte der Weltkulturerbestadt

11 und 15 Uhr: Freilichtbühne im Burggraben der Altenburg, Altenburg 1, Chapeau Claque: Das kleine Gespenst von Otfried Preußler

18 Uhr: Klosterwiese Bad Staffelstein, Kloster-Banz-Straße, Lachen auf Banz – Michl Müller lädt ein

19 Uhr: ETA Hoffmann Theater (Gewölbe), E.T.A.-Hoffmann-Platz 1, Wer hat Angst vorm bösen Wolf? Eine Stückentwicklung von und mit dem Spielclub Kollektiv

SCHMUCK an der KETTENBRÜCKE
GOLDANKAUF & VERKAUF
- Altgold, Schmuck
- Zahngold
- Münzen
- Gold-Silber-Sammlungen
- Platin, Silber & Palladium
- Nobel-Markenuhren
- Tafelsilber, Silberbestecke
Ankaufsbeispiele 01.07.2025
Krügerrand, 1 Unze: 2760 €
Silberbarren, 1 kg: 960 €
MO-FR 10 BIS 13 UND 14 BIS 17 UHR
SA 10 BIS 13 UHR || KETTENBRÜCKSTRASSE 2
96052 BAMBERG
TEL 0951 - 30 29 772
www.GOLDANKAUF-BAMBERG.DE

Weitere Veranstaltungstipps unter www.fraenkische-nacht.de

➤ZUM ABITUR AM THERESIANUM

INFOABEND – Anmeldung für das neue Schuljahr

Am Donnerstag, 10. Juli 2025, 18.00 Uhr, findet ein Informationsabend im Bamberger Theresianum statt. Die beiden Schularten Spätberufenengymnasium und Kolleg bieten eine echte Alternative für junge Menschen, die nach dem Quali bzw. dem mittleren Schulabschluss oder nach einer beruflichen Ausbildung die „Allgemeine Hochschulreife" (Abitur) in drei bzw. vier Jahren erreichen wollen. Im Schuljahr 2025/26 bieten wir erstmal auch eine „besondere Klasse" für Deutsch als Zweitsprache an.

Nähere Informationen am Infoabend in der Schule oder auf unserer Homepage unter www.theresianum.de

Gymnasium und Kolleg Theresianum, Am Knöcklein 1, 96049 Bamberg
www.theresianum.de

Die hochsommerlichen Temperaturen machen eine Beobachtung der Wälder aus der Luft nötig

„Sommer-Session 2025“ in Oberhaid

Am Samstag, 05.07., lädt die „Sommer-Session Oberhaid“ zu einem unvergesslichen Abend ein. Ab 18:00 Uhr erwartet die Gäste auf der Waldbühne des RSC ein buntes Programm, bei dem verschiedene Musiker gemeinsam ihr Bestes geben.

Der besondere Reiz dieser Veranstaltung liegt darin, dass die Musikerinnen und Musiker größtenteils ohne vorherige Probe spielen– ganz im Stil einer Jam-Session! Obwohl sich viele Musiker kennen, haben sie oft noch nie gemeinsam geprobt – das sorgt für einzigartige musikalische Momente! Die Auswahl der Musiker und das Programm liegen in den Händen von Gerhard Förtsch, der auch die Moderation übernimmt.

Am Abend wird die Liederauswahl spontan angepasst und reicht über alle Musikgenres – abhängig von den anwesenden Talenten.

Die „Sommer-Session Oberhaid“ feiert bereits seit über 25 Jahren ihre Tradition als Non-Profit-Event. Der Eintritt ist frei – die Veranstaltung lebt von Spenden und Sponsoren.

Der RSC Oberhaid sorgt mit fränkischen Spezialitäten und Getränke für das leibliche Wohl der Gäste.

Beobachtung aus der Vogelperspektive

Obwohl der Waldbrandgefahrenindex für den kommenden Samstag derzeit nur die Stufen 2 und 3 ausweist, wird aufgrund der vorhergesagten hohen Temperaturen dennoch von einer deutlich erhöhten Waldbrandgefahr ausgegangen.

Daher ordnete die Regierung von Oberfranken im Einvernehmen mit dem Amt für Ernährung, Landwirtschaft und Forsten Bayreuth-Münchberg von Samstag, 28. Juni 2025 bis Dienstag, 1. Juli Luftbeobachtungsflüge als Maßnahme der vorbeugenden Waldbrandbekämpfung an. Die Flüge fanden nachmittags statt, wenn die Waldbrandgefahr wegen der steigenden Temperaturen und der Freizeitaktivitäten der Bevölkerung besonders hoch ist.

Brände sofort melden

Wer einen Waldbrand entdeckt, meldet diesen bitte umgehend der Feuerwehr unter Notruf 112.

Weitere Informationen zur Waldbrandüberwachung finden Interessierte auf der Internetseite der Regierung von Oberfranken unter www.regierung.oberfranken.bayern.de/aufgaben/192162/192163/leistung/leistung_1562/index.html .

Informationen zu den Einsätzen im Landkreis Bamberg finden Sie auf den Seiten des Kreisfeuerwehrverbandes: www.kfv-ba.de

SCHRAUDER KELLER
- Pettstadt -

Veranstaltungen im Juli

Samstag, 5. Juli, Beginn: 20.00 Uhr – Eintritt frei –

EYSZEIT zollt dem Lebenswerk von Peter Maffay Tribut und ist die Band mit Deutschlands bestem Peter Maffay-Interpreten Reiner Vogl.
Im Focus von **EYSZEIT** steht nicht die Imitation von Peter Maffays Songs, sondern das Publikum, das die Lieder von Peter Maffay liebt! **EYSZEIT** wird eine verblüffend ehrliche und authentische Peter Maffay-Show präsentieren.

EYSZEIT ist die Peter Maffay Tribute Bang – authentisch, rockig, mitreißend!

Samstag, 12. Juli, Beginn: 17.30 Uhr – Eintritt frei –

Die Kapelle **Blechkistl** – das ist überwiegend traditionelle böhmische Blasmusik mit Herz und Leidenschaft. Acht erfahrene Musiker/innen haben sich zusammengeschlossen um mit guter Blasmusik bestens unterhalten! Auch Schlager und Stimmungsmusik mit Gesang kommen hier selbstverständlich nicht zu kurz. Kapelle **Blechkistl**: Spielfreude, Musikalität und Lebensfreude!

Freitag, 18. Juli, Beginn: 18.00 Uhr – Eintritt frei –

Neben ihrer eigenen CD zelebrieren die drei charismatischen Musiker des deutsch-englischen Trios **CHP** große Klassiker und Song-Perlen der Rockmusik der 70er und 80er Jahre mit Power, Feeling und viel Platz für spontane Session- Elemente.
Seit nahezu dreißig Jahren schon präsentiert **CHP** auf hohem musikalischen Niveau Songs von Dire Straits bis Led Zeppelin mit einzigartiger Lockerheit und einer nimmermüden Spielfreude. Ein intuitives Verständnis und das gewisse „Etwas“ im Zusammenspiel zaubern bei **CHP** einen Sound, der den Originalen einen eigenen Stempel aufdrückt und der bewirkt, dass man bekannte Klassiker so eben doch nur bei **CHP** zu hören bekommt.

Otto Kerwa 2025
Freitag, 4. Juli
bis einschließlich
Montag, 7. Juli
im Festzelt auf dem Platz
vor dem Jagdzeughaus (Siechenscheune)

Poser Gerüstbau GmbH
Dem Himmel ein Stück näher
Stark im Gerüstbau
Stark für die Region
09 51 9 68 69 96
Heiliggrabstraße 56
96052 Bamberg
www.poser-geruestbau.de
info@poser-geruestbau.de

Ein außergewöhnlicher Blickwinkel: Die St.-Otto-Kirche, fotografiert aus dem Heißluftballon. *Foto: Bernd Oelsner*

SEIT 1867
KEESMANN BRÄU
BAMBERG

La Gondola
6010409 Pizza-Service
Die erste Napoletana in Bamberg
Hallstadter Str. 21, 96052 Bamberg
www.la-gondola-bamberg.de

Bestattungen Hohensee & Metzner
Wir sind für Sie 24 Stunden erreichbar,
auch an Sonn- und Feiertagen.
0951-65555
0176-56226973

Fischer
seit 1930
Heizöl · Mulden
Ihr Heizöl-Lieferant aus Bamberg
Telefon (09 51) 6 54 41 · www.fischer-bamberg.com

BLÜMEL
Grabdenkmäler
Restaurierungen
Fensterbänke
Treppen
Böden
Natursteinbetrieb
GmbH
Traditionsbetrieb mit eigenen Ideen
Blümel GmbH • Gundelsheimerstraße 11 • 96052 Bamberg
Telefon 09 51/6 15 41 • info@grabstein-bluemel.de
www.grabstein-bluemel.de

Wir fördern Menschen und vermitteln Wissen.
Kolping
Kolping-Bildungswerk im Erzbistum Bamberg e.V.
www.kolpingbildung.de

Im Schatten der St.-Otto-Kirche wird wieder gefeiert

Gemütliches Beisammensein. *Fotos: Dietmar Schutty*

Otto Kerwa 2025

Freitag, 4. Juli bis einschließlich Montag, 7. Juli

im Festzelt auf dem Platz vor dem Jagdzeughaus (Siechenscheune)

Festprogramm

Freitag, 4. Juli 2025

ab 14 Uhr **Kindernachmittag mit der Löschgruppe 3 der Freiwilligen Feuerwehr** mit Kaffee und Kuchen

17.00 Uhr Leberkäs-Essen für die Senioren (ab 65 Jahre) aus Bamberg-Nord gegen eine kleine Unkostenbeteiligung. Der Erlös ist für den Kindergarten St. Otto bestimmt.
Für die Stimmung sorgt **»Manni und seine Rebellen«**

ab 18 Uhr Verkauf von heißen Räucherforellen aus der Deusdorfer Mühle

19.00 Uhr **Kirchweiheröffnung**

Samstag, 5. Juli 2025

ab 17 Uhr Kirchweihbetrieb

18.30 Uhr Das Zelt rockt mit den The Boogie Balls

Sonntag, 6. Juli 2025

10.00 Uhr **Kirchweih-Festgottesdienst in der Otto-Kirche**

anschl. Standkonzert des Spielmannszug St. Otto mit Parade zum Festplatz

ab 11 Uhr **Kirchweihbetrieb**

ab ca. 11.30 Uhr Mittagessen mit Braten und anderen Kirchweihspezialitäten
Kaffee und leckere Kuchen sowie frisch ausgezogene Krapfen

18.00 Uhr Fetzige Blasmusik für Jung und Alt von **BLECHBANDE**

Montag, 7. Juli 2025

16.00 Uhr Gemütliches Beisammensein der Firmen aus Bamberg-Nord

ab 17 Uhr Das **»Remy Duo«** bringt Stimmung zum Kirchweihausklang

Änderungen vorbehalten.

Für die Kleinen gibt es wieder einen Vergnügungspark.

Für Speisen und Getränke sorgen:

Imbiss + Party-Service Ludwig Burgebrach · Reesmann Bräu Bamberg · Georg Schuler Erfrischungsgetränke – Herstellung, Mineralwässer – Fruchtsäfte, Spirituosen – Weine – Kohlensäure

Es lädt herzlich ein: Bürgerverein Bamberg-Nord St. Otto e.V.

Johann Revelant
Terrazzo- und Betonsteingeschäft e.K.
Qualität die sich auszahlt!
Dieselstraße 11 • 96052 Bamberg
Tel.: 09 51 - 96 83 06 87
Fax: 09 51 - 6 24 68
E-Mail: info@terrazzo-revelant.de
Internet: www.terrazzo-revelant.de

Elektro Löbe
Siechenstraße 26 · 96052 Bamberg
E-mail: info@elektro-loebe-bamberg.de
Telefon: 0951/62133
Telefax: 09 51/69634
- Elektroinstallationen
- Elektroheizung
- Netzwerktechnik
- Fernsehen+ SAT-Anlagen
- Kundendienst und Reparaturen
- Haushaltsgeräte

Stempel Schmidt
Öffnungszeiten:
Mo,Di,Do,Fr 8.30 -18.00 Uhr Mi,Sa geschlossen
Marienplatz 7 · Bamberg · T 0951/24461
info@stempel-schmidt.de · www.stempel-schmidt.de

Pflanzen - Floristik - Dekorationen
Fleurop - Grabpflege - Gartenservice
Gärtnerei Böhmerwiese
Heiliggrabstraße 57 | 96052 Bamberg
Tel.: 0951 62371 | www.boehmerwiese.de

Spezialbetrieb für Unfallschäden
Auto-Lackierungen
gitter
Bamberg · Hohmannstr. 10 · ☎ (0951) 65061
karosseriebau-gitter@t-online.de

Otto Kerwa 2025
Freitag, 4. Juli
bis einschließlich
Montag, 7. Juli
im Festzelt auf dem Platz
vor dem Jagdzeughaus (Siechenscheune)

KÜHL-HAMMER GmbH
gegründet 1922
Seit 100 Jahren Kälte aus Bamberg
Kälte- und Klimaanlagen
- Kühl- und Tiefkühlzellen
- Klimaanlagen für Privat und Gewerbe
- Kaltwassersätze
- Schankanlagen und Theken
Planung - Verkauf - Service
Hallstadter Str. 35 - 96052 Bamberg - Tel. 0951/62204
info@kuehl-hammer.de - www.kuehl-hammer.de

www.gewuerzhelden.de
K&K GEWÜRZLADEN
GEWÜRZE | TEE | BACKZUTATEN | HAUSHALTSARTIKEL
Angebot zur Otto Kerwa:
Ab einem Einkaufswert von
25 Euro
erhalten Sie einen Getränkegutschein
Einzulösen auf der Otto Kirchweih
BAMBERG | JÄCKSTR. 58 (AM SCHLACHTHOF) | INFO@GEWUERZHELDEN.DE | WWW.GEWUERZHELDEN.DE
ÖFFNUNGSZEITEN: MO. BIS FR. 8.30 BIS 16.30 UHR · SA 8.30 BIS 13.00 UHR · TELEFON 09 51/7 00 92 51

Zauberhafte Momente vor der Siechenscheune: Beste Unterhaltung für die jüngsten Gäste

fit für die Energiewende
Jetzt mit uns die MAXIMALE FÖRDERUNG NUTZEN!
A B C D E F G
WIR SIND IHR PARTNER FÜR ENERGETISCHE SANIERUNG!
Oertel Baustoffe Bamberg
Gerberstraße 8 · 96052 Bamberg
Fon: 0951 / 967270 · Fax 9672750
www.oertel-baustoffe.de
SCAN ME!

– Anzeige –

Energiespar-Koordinatoren bei Oertel-Baustoffe in Bamberg

Die Firma Oertel-Baustoffe unterstützt Ihre Bauherren nicht nur bei der Auswahl der geeigneten Baustoffe für den Häuslebau und die Außenflächengestaltung, sondern auch bei der Sanierung von Gebäuden. Hierbei steht das Thema Energiesparen an vorderster Stelle. Um sich im „Dschungel" der möglichen Förderungen für Sanierungsmaßnahmen zurechtzufinden, hat Oertel-Baustoffe seit geraumer Zeit eigens hierfür ausgebildete „Koordinatoren für Energetische Sanierung" im Haus. Diese Koordinatoren zeigen Ihnen sämtliche Fördermöglichkeiten auf und begleiten Sie bei Ihrem Bauvorhaben. Ergänzt wird dieses Beratungsangebot auch durch ein weiteres Highlight: Aufgrund des langen Firmenbestehens seit 95 Jahren und die regionale Verwurzelung verfügt Oertel-Baustoffe Bamberg über ein breites Handwerkernetzwerk im Profikundenbereich, von dem Sie bei Neubau und Sanierung profitieren können.

Nutzen Sie diesen Synergieeffekt und lassen sich von den Oertel-Fachberatern rund um das Thema Bauen und Sanieren beraten – und holen Sie sich gleich die neue Infobroschüre „Fit für die Energiewende".

KEIDEL GMBH
Maler-, Tapezier- und Trockenbauarbeiten
Putz- und Stuckarbeiten
Heinrich-Manz-Straße 19 · 96052 Bamberg
Telefon 0951 / 31750 · info@keidel-bamberg.de
www.keidel-bamberg.de

Otto Kerwa 2025
Freitag, 4. Juli
bis einschließlich
Montag, 7. Juli
im Festzelt auf dem Platz
vor dem Jagdzeughaus (Siechenscheune)

seit 1989
alles aus einer Hand
ELEKTRO GROH
Intelligente Gebäudetechnik
Energieeffizienz
Elektromobilität
Sicherheit
0951 966300
www.elektro-groh.de

Auch am Abend immer einen Besuch wert: Das Festgelände an der Siechenscheune. *Foto: Dietmar Schutty*

St.-Otto-Kirche in Bamberg-Nord

Die Kirche St. Otto in der Siechenstraße wurde von 1912 bis 1914 erbaut und zählt zu den prachtvollsten Kirchenbauten Bambergs aus „jüngerer Zeit“. Der Architekt Otto Orlando Kurz vermischte verschiedene Elemente der Baugeschichte zu einer stimmigen Gesamtkomposition.

Die Grundstruktur, besonders in der Gestaltung der Anlage ist von der Romanik geprägt. Hingegen wurden Fenster und Decke im Stil der Gotik entworfen. Die Kirche erinnert somit von ihrem Erscheinungsbild stark an die historischen Kirchen von Bamberg.

Der Halbturm soll dabei an die oftmals nicht vollendeten früheren Kirchenbauten erinnern.

Schon die prachtvolle Fassade versetzt die Besucher immer wieder ins Staunen. Dazu tragen zum einen die großen Reliefs aus Muschelkalk des heiligen Christopherus, der Mutter Maria und ein liegender Engel bei. An den Türmen finden sich Gargoyle, ebenso eine Ebene darunter rund um die Kircher herum.

Durch ein säulengetragenes Vordach betritt man das Innere der Kirche. Konzipiert wurde die St.-Otto-Kirche als dreischiffige Basilika. Nach einer gedrungenen Vorhalle öffnet sich das große Kirchenschiff. Sofort fällt die massive hölzerne Giebeldecke auf. Sie unterstreicht den Schiffscharakter und stellt einen imposanten Anblick dar. Zudem beeindruckt der Ruhrpoldinger Marmor. Viele Figuren sind aus diesem Material gefertigt worden. Das dunkle Rot dieser Steine zusammen mit der perfekt polierten Oberfläche haucht allem eine Spur von Leben ein. Neben dem Hauptschiff gliedern sich rechts und links ein niedrigeres Seitenschiff an, räumlich getrennt durch Säulengänge. Hier wurde sowohl der Taufstein, als auch eine kleine Kapelle integriert. Am Ende der Seitenschiffe befindet sich jeweils ein Altar, geweiht dem Heiligen Heinrich und der Heiligen Kunigunde. Unser Tipp: Nutzen Sie doch die Kirchweih um einen Blick in diese außergewöhnlcihe Kirche zu werfen!

PENTHERA
PHYSIOTHERAPIE
Krankengymnastik
Manuelle Therapie
Alle Kassen
Jetzt ersten Termin innerhalb einer Woche vereinbaren!
Penthera Physiotherapie
Telefon: 0951 / 700 949 64
Email: bamberg@penthera.de
Hallstadter Straße 81
96052 Bamberg
www.penthera.de

Ihr Dachdecker vor Ort
Dacheindeckung · Dachausbau
Energetische Dachsanierung
Klempner
Jetzt anrufen und Termin vereinbaren:
Tel. 0951-62772
seit 1913
Meisterbetrieb seit vier Generationen
Weigel-Schrüffer GmbH
Dieselstraße 1 • 96052 Bamberg • www.ws-dach.de

Kids-Tag bei Thomann – mit Special-Guest Heavysaurus

Ein unvergesslicher Tag im Musikhaus für kleine Musikfans

Ein unvergesslicher Tag für Kids vollgepackt mit Musik und Instrumenten: Thomann lädt am 12. Juli 2025 Kinder und Jugendliche im Alter von 8 bis 14 Jahren nach Treppendorf ein, um tief in den Musik-Kosmos einzutauchen.

Ukulele gestalten & Konzert mit Heavysaurus erleben

Special-Guest des Events sind die bekannten Metal-Dinos von Heavysaurus. Die Band wird ein exklusives Konzert für alle Teilnehmenden geben.

Beim Kids-Tag durchlaufen die teilnehmenden Kinder und Jugendlichen drei unterschiedliche Stationen: das Videostudio, die Human Beat Machine bei der Mini-Booth, bei der sie Beats bauen, und die Station Ukulele gestalten.

Jetzt anmelden und ein Tag voller Musik erleben!

Das Event ist kostenlos. Die Plätze sind begrenzt, daher empfiehlt das Thomann-Team eine rasche Anmeldung.

Der Kids-Tag wird von Shure unterstützt.

Thomann Kids-Tag
Datum: Samstag, 12. Juli 2025
Ort: Thomann-Campus in Treppendorf

Adresse: Hans-Thomann-Straße 9, 96138 Burgebrach

Treffpunkt: t.kitchen
Beginn: circa 10:00 Uhr
Ende: circa 18:00 Uhr

Teilnahmegebühr: kostenlos

Drum-Clinic mit Art Cruz

Drummer und Metalfreunde aufgepasst! Es wird laut, schnell und absolut unvergesslich: Art Cruz, Drummer der legendären Metalband Lamb Of God, kommt am Dienstag, 8. Juli, ab 18.30 Uhr in den Showroom des Thomann-Shops in Treppendorf bei Burgebrach. Wer exklusive Einblicke in die Technik und das Equipment des energiegeladenen Drummers erhalten und die eigene Technik verbessern möchte, ist herzlich eingeladen. Und das Beste: Diese außergewöhnliche „Drum-Clinic“ ist kostenlos!

Interessierte sollten sich schnell für das kostenlose Event auf Eventbrite anmelden, denn die Plätze sind begrenzt: http://tho.mn/cartc

Zusätzliche Informationen fidnen Interessierte online auf https://www.thomann.de/blog/de/drum-clinic-mit-art-cruz/

Kindermusical „Kuno Knallfrosch: Wie alles begann!“

Nach dem großen Erfolg von „Kuno Knallfrosch rockt Europa“ im Herbst 2024 bringt das Blue-Train-Orchestra, zusammen mit den Bamberger Schauspielern Heidi Lehnert und Benjamin Bochmann, den ersten Teil der Kuno Knallfrosch-Geschichte auf die Bühne. Dieses Kindermusical wird am Samstag, 12.07., um 15:00 und 17:00 Uhr in der KUFA der Lebenshilfe Bamberg e.V. zu hören und sehen sein. „Kuno Knallfrosch“ ist eine Geschichte ums Anderssein, um individuelle Fähigkeiten und um Freundschaft, die Kindern und Erwachsenen gleichermaßen Spaß macht. Das Besondere ist, dass dieses Mal das 20-köpfige Blue-Train-Orchestra, die Big Band der Städtischen Musikschule Bamberg, gemeinsam mit Heidi Lehnert und Benjamin Bochmann im Mittelpunkt stehen.

Die Handlung, ausgedacht von Dietmar Jacobs, die eine Neuinterpretation der Geschichte von den Bremer Stadtmusikanten ist, dreht sich um Kuno Knallfrosch, der seinen geliebten Teich verlassen muss, weil er nicht quakt, sondern ohrenbetäubend knallt, was seine Froschfreunde einfach nicht mehr aushalten. Der Eintrittspreis beträgt 12 Euro bzw. 8 Euro (ermäßigt). Einlass ist 45 Minuten vor Veranstaltungsbeginn. Karten sind im Vorverkauf beim BVD oder online unter www.bvd-ticket.de erhältlich.

BÄR Elektrotechnik

Bärenstark an neuem Standort!

Seit 1. Juli findet man BÄR Elektrotechnik in der Oberen Schildstraße 15 – in Nähe der Gärtnerei Dechant. Das Team macht sich am neuen Standort fit für die Zukunft und stellt sich auf die Bedürfnisse der jungen Handwerkergeneration ein. Der schon seit vielen Jahrzehnten in Bamberg fest verwurzelte und familiengeführte Handwerksbetrieb hatte bisher seine Geschäftsräume in der Ludwigstraße 22.

Der Standortwechsel bringt u.a. auch eine größere Veränderung mit sich: Die Entscheidung, den Bereich Verkauf – wie auch Werkstatt in den neuen Räumen nicht mehr mit einzuplanen, um sich künftig voll und ganz auf die Elektroinstallation zu fokussieren fiel nicht leicht, war jedoch unumgänglich. Denn die Bereiche der neuen Technologien spielen bereits jetzt und auch in Zukunft in der Gebäude- und Systemtechnik eine tragende Rolle. Da dies schon immer Hauptaugenmerk der bisherigen Aufgaben war, will sich das Team hier noch mehr spezialisieren und weiterentwickeln.

Smart Home/intelligentes Zuhause, moderne LED Beleuchtungskonzepte, Photovoltaikanlagen inklusive Stromspeicher, Ladeinfrastruktur/E-Mobilität, ein durchdachtes Energiemanagement im Sinne der Nachhaltigkeit, Sicherheitstechnik, Netzwerk- und Datentechnik – diese spannenden Bereiche sind die Zukunft in der Elektrotechnikbranche. Neubau, Umbau, Modernisierung, Sanierung – alles aus einer Hand sowohl für Privat- als auch für Gewerbekunden.

Die professionelle Umsetzung der Kundenwünsche steht natürlich auch weiterhin an erster Stelle und zeichnet das Unternehmen aus. Hier werden Fachkräfte von Morgen ausgebildet – und das in einem familiären Rahmen. Die hohe Kundenzufriedenheit und das menschliche und faire Miteinander mit langjährigen Geschäftspartnern liegt dem erfahrenen Meisterbetrieb ganz besonders am Herzen.

Ob als Kunde, Mitarbeiter oder Geschäftspartner: Herzlich Willkommen in einem bärenstarken Team!

BÄR
Elektrotechnik
GmbH
Wir sind umgezogen!
Elektroinstallation
Gebäude- und Systemtechnik
- Ab sofort finden Sie uns -
Obere Schildstraße 15
96050 Bamberg
Tel. 0951/981660
info@bär-bamberg.de

Großes Gundelsheimer Kinderfest

Am Sonntag, dem 6. Juli, findet von 10:30 bis 14:30 Uhr das große Kinderfest auf dem Gelände der Michael-Arneth-Schule in Gundelsheim, Schulstr. 2, statt. Ein buntes Fest, bei dem die Kinder im Mittelpunkt stehen! Verschiedene Bildungseinrichtungen der Gemeinde laden gemeinsam zu einem Tag voller Spiel, Spaß und Gemeinschaft ein. Den Auftakt machen um 10:30 Uhr eine Begrüßung von Bürgermeister Jonas Merzbacher und ein gemeinsames Lied, gefolgt von einem unterhaltsamen Theaterstück für Kinder. Anschließend können die Kinder an zahlreichen Stationen aktiv werden: die Krippe lädt zu spannenden Fühlboxen ein, im Kindergarten warten ein Geschicklichkeitsparcours und das Laufen auf Monsterfüßen auf die Besucherinnen und Besucher. Der Waldkindergarten bietet auch kreatives Werken an Nagelbrettern an.

Live-Workout mit DJ

Der Hort verwandelt sich in ein Fitness-Studio mit Live-Workout und DJ, die Mittagsbetreuung lädt zum Button-Gestalten ein, und bei JAM kann man sein Zielvermögen beim Fußball-Darts unter Beweis stellen. Auch das Kulturmobil des Kreisjugendrings ist vor Ort – mit einer farbenfrohen Farbschleuder. Für das leibliche Wohl ist bestens gesorgt. Alle Kinder, Familien und Interessierten sind herzlich eingeladen, vorbeizukommen und einen fröhlichen und aktiven Sommertag zu erleben!

Fenster
Haustüren
Schiebetüren
09 51/ 29 99 08 00
www.hilzinger.de/bamberg
hilzinger
Deutschlands große Fenstermarke.

Rechtsanwälte in Bürogemeinschaft

DR. JUR. CHRISTIAN RUDOLPH
Rechtsanwalt – Fachanwalt für Sozialrecht und Medizinrecht

Tätigkeitsschwerpunkte
Strafrecht
Familienrecht
Rentenrecht
Zivilrecht
privates Baurecht

Besondere Kenntnisse
Krankenversicherungsrecht
Unfallversicherungsrecht
Recht der Pflegeversicherung
Arzthaftungsrecht
Kassenarztrecht

kanzlei-dr-rudolph@web.de
www.ra-dr-rudolph.de

CHRISTOF FLATKEN
Rechtsanwalt – Europajurist (Univ. Würzburg)
Fachanwalt für Familienrecht, Sozialrecht und Arbeitsrecht

Tätigkeitsschwerpunkte
Mietrecht
Familienrecht
Arbeitsrecht

Besondere Kenntnisse
Erbrecht
Verkehrsrecht
Zivilrecht

rechtsanwalt-flatken@web.de
www.rechtsanwalt-flatken.de

CHRISTINE HOFFMANN
Rechtsanwältin - Fachanwältin für Migrationsrecht

Tätigkeitsschwerpunkte
Medizinrecht
Strafrecht
Verwaltungsrecht

Besondere Kenntnisse
Asylrecht/Aufenthaltsrecht
Staatsangehörigkeitsrecht
Visumsangelegenheiten

info@kanzlei-hoffmann.eu
www.kanzlei-hoffmann.eu

KIM VÄTH
Rechtsanwältin

info@kanzlei-vaeth.de
www.kanzlei-vaeth.de

Interessenschwerpunkte
Allgemeines Zivilrecht
Mietrecht
Medizinrecht

Dr.-von-Schmitt-Str. 8 I 96050 Bamberg
Tel. (0951) 922-422 I Fax: -423

– Anzeige –

Aussteuerung von Krankengeld

Der Anspruch auf Krankengeld endet nach 78 Wochen, dies bezeichnet man als „Aussteuerung“.

Ist der Betroffene weiterhin nicht in der Lage, seine berufliche Tätigkeit auszuüben, besteht die Möglichkeit, Erwerbsminderungsrente zu beantragen.

Hat der Rentenversicherungsträger zum Zeitpunkt der Aussteuerung aber noch nicht entschieden, ob die Erwerbsminderungsrente bewilligt wird, kann die drohende Versorgungslücke durch Arbeitslosengeld bei Arbeitsunfähigkeit nach § 145 SGB III überbrückt werden. Diese Regelung wird auch „Nahtlosigkeitsregelung“ genannt.

Rechtsanwalt Christof Flatken, Fachanwalt für Sozialrecht, weist jedoch darauf hin, dass es in der Praxis an dieser Stelle zu Problemen kommen kann und Betroffene in eine Versorgungslücke geraten.

Sollte dies der Fall sein, nehmen unsere fachanwaltliche Hilfe in Anspruch.

Blaue Flagge für Badestellen gehisst

Drei ausgezeichnete Seen liegen im Obermaintal

Zum 15. Mal konnten am Ebensfelder See und am Ostsee Bad Staffelstein die Blauen Flaggen gehisst werden. Der Rudufersee Michelau i.OFr. erhält das Qualitätssiegel zum 10. Mal. Alle Ausgezeichneten müssen dafür jährlich ihre vorbildliche Umweltarbeit und Umweltkommunikation erneut nachweisen. Kriterien sind eine sehr gute Ausstattung im Bereich Infrastruktur und Sicherheit, z. B. barrierearme Zugänge zum See mit einem Geländer. Eine ausgezeichnete Wasserqualität, die vom Gesundheitsamt des Landratsamtes Lichtenfels nach der EU-Badegewässerrichtlinie monatlich kontrolliert wird. Und ein sensibler Umgang mit Umwelt und Natur, unter anderem durch Angebote zur Umweltbildung oder die konsequente Mülltrennung vor Ort.

Die Geschäftsführerin Anne Schmitt hatte die Blaue Flagge über die Yachthäfen kennengelernt und bei den Seenbetreibern bekannt gemacht. Das Flussparadies Franken unterstützt die Kommunen bei der Antragstellung und bringt über das Seensymposium immer wieder aktuelle Impulse in die Region. Anfang August wird erstmals ein Kurs zum Naturschutztauchen stattfinden.

Bischberg ausgezeichnet

Auch die Yachthäfen nehmen ihre Verantwortung für die Umwelt weiterhin ernst. Für die Saison 2025 haben sich der Motorbootclub Obertheres (28 mal ausgezeichnet), der in Bischberg ansässige Motor- und Segelbootclub Coburg e. V. (24 mal ausgezeichnet) und der Yachtclub Forchheim 1969 e. V. (30 mal ausgezeichnet) wieder erfolgreich um die Blaue Flagge beworben. Anne Schmitt würde sich wünschen, dass noch mehr Badestellen und Yachthäfen sich auf den Weg machen, ihr Engagement für die Umwelt über die Blaue Flagge sichtbar zu machen und freut sich, dass in Thüringen dieses Jahr das Erfurter Strandbad Stotternheim zum ersten Mal dabei ist.

Blaue Flagge weht weltweit

Seit fast vier Jahrzehnten steht die Blaue Flagge für herausragendes Umweltmanagement, Sicherheit und nachhaltigen Tourismus. Was 1985 als visionäre Initiative in Frankreich begann, hat sich zu einem weltweit anerkannten Nachhaltigkeitslabel entwickelt, das Gemeinden, Regierungen und die Tourismusbranche zum Schutz natürlicher Meeres- und Küstenumwelt inspiriert. 1987 wurden die ersten Standorte in zehn europäischen Ländern ausgezeichnet. Heute wird die Blaue Flagge stolz an über 5.100 Standorte in 50 Ländern auf fünf Kontinenten verliehen und setzt den Standard für saubere, sichere und verantwortungsvoll verwaltete Strände, Sportbootbäfen und Tourismusboote.

WOBLA to go...

Gute Nachrichten aus der Region, kostenlos zum Mitnehmen. Viel Spaß beim Lesen ...
An folgenden Stellen finden Sie das WOBLA:

Bamberg	**NEU Delikatess Müller**
	Obere Königstraße 28
	EDEKA Stadter,
	Gaustadter Hauptstr. 103
	Blumen Hohe,
	Nürnberger Str.
	ELO Tankstelle,
	Würzburger Straße
	EDEKA Massak-Märkte
	Tankcenter, Zollnerstr. 2
	nahkauf Köppl, Gaustadt
	Fa. Magnat,
	Memmelsdorfer Str.
	Esso Tankstelle
	REWE in der Wunderburg
	Metzgerei Alt
	Erlichstraße
	Bäckerei Stuber
	am Münchner Ring
	REWE Rudel
	nahkauf (Gartenstadt)
	E-Center Brand
	JET-Tankstelle,
	Memmelsdorfer Straße
Baunach	**REWE**
	Gemeinde
Bischberg	**Lotto-Laden**
	Gemeinde
Breitengüßbach	**REWE**
	Gemeinde
Burgebrach	**Tankstelle Spörlein**
Buttenheim	**Schreiben & Basteln**
	Hofmann
	REWE
Drosendorf	**Bäckerei Winkler**
Frensdorf	**EDEKA Stadter**
	Metzgerei Neundorfer
Gundelsheim	**nahkauf**
	Gemeinde
Hallstadt	**market**
	ERTL Zentrum
	Kaufland, Poststelle
	Marktscheune
	Sparkasse
Hirschaid	**REWE Luisa Bühl**
	Optik Porzky
	ESSO Tankstelle
	EDEKA Stadter
Kemmern:	**Bäckerei Fuchs**
Lisberg/Trabelsd.	**nahkauf Trabelsdorf**
Litzendorf	**Bäckerei Winkler,**
	Schreibwaren Groh
Memmelsdorf	**Jet – Tankstelle**
	Ohland´s
	EDEKA Massak
	Total Tankstelle
	REWE Engelhaupt,
	Lichteneiche
Oberhaid	**Gemeinde**
	Bäckerei Düsel
	Tankstelle
Pettstadt	**Gemeinde**
	Schrauder-Keller
Pödeldorf	**Logo Getränkemarkt**
Rattelsdorf/Ebing	**Metzgerei Schütz**
	Netto
Reckendorf:	**EDEKA**
Sassanfahrt	**REWE Burkard**
	Lottogeschäft E. Krämer
Staffelbach	**Bäckerei Düsel**
Stegaurach	**Agip-Tankstelle**
	Bäckerei Nöth
Steinsdorf	**Autohaus Dotterweich**
Strullendorf	**EDEKA Massak**
	ESSO Tankstelle
Scheßlitz	**Poststelle Scheßlitz**
	REWE-Markt Hoh
	Bäckerei Kreppel
	Bäckerei Ohland
	Tankstelle Bärenstrauch
	TOTAL Tankstelle
Viereth	**NEU Naturbäckerei Oppel**
	Gemeinde
	Imbiss Eichhorn
Trosdorf	**Tankst. a. Regnitzufer**
	Lottostelle im Kaufland
Walsdorf	**nahkauf Sier**
	EDEKA Döring
	Nahkauf, rein
Weiher	**Brauerei Kundmüller**
Zapfendorf	**EDEKA Stadter**
	Little Ohlands

SERVICEWOHNEN
KEMMERN | SR.-HELENE-HUTZLER-STR. 2
VERSORGT.BETREUT.LEBEN
Wohnen im Grünen
ASB
TAGESPFLEGE IM HAUS
Informationen zur Tagespflege und zur Anmeldung unter Tel. 09544 / 9 86 86 10 Frau Julia Reck tp-kemmern@asb-fernblick.de
Nur noch 2 Wohnungen frei
B, E, 12,8 kWh/(m²*a), BJ 2023, A+
BERATUNG, VERKAUF & VERMIETUNG
- Service-Wohnungen in innovativem und sehr familiärem Wohnprojekt
- Naturnah, dennoch zentral gelegen
- Anteil an Gemeinschaftsräumen
- Kaufpreis ab 299.000,-- Euro
Besichtigung der Musterwohnung ist nach Terminabsprache - auch sonntags - jederzeit möglich
MKB KEMMERN GmbH & CO KG
Angerstr. 13 a | 96231 Bad Staffelstein
www.mkb-immo.de
Tel. 09573 / 66 66

Fitness für die grauen Zellen

Die Vhs Bamberg Stadt bietet am Mittwoch, 2. Juli, von 18:00 bis 19:30 Uhr Brainwalking im Hain an. Beim Spaziergang werden Bewegung und kleine Konzentrations- und Reaktionsaufgaben kombiniert, um die Gehirnleistung zu fördern. Anmeldung mit Kursnummer 4914 auf www.vhs-bamberg.de.

Auf Banz darf gelacht werden

Die Nachfrage für die Veranstaltungen auf der Klosterwiese Banz ist in diesem Jahr enorm: „Lieder auf Banz“ ist bereits ausverkauft und auch für „Lachen auf Banz“ sollten sich die Fans schnellstmöglich Tickets sichern. Denn an nur einem Abend bekommen die Gäste eine Vielzahl an Comedians sowie den allseits bekannten Gastgeber Michl Müller zu sehen.

Auf der Klosterwiese in Bad Staffelstein wird am Sonntag, 06.07., wieder lautstark gelacht! Egal ob groß oder klein, alt oder jung, hier gibt es für jeden etwas zu lachen, denn das Programm für 2025 ist nicht umsonst der krönende Abschluss des Banzer Open Airs.

Michl Müller begrüßt an diesem Abend Carmela De Feo, Cindy aus Marzahn, Maxi Gstettenbauer, Sebastian Reich & Amanda, die fränkische Putzfrau Ines Procter sowie Matthias Walz, den Mann im grünen Anzug auf der Bühne.

Resttickets gibt es unter www.kartenkiosk-bamberg.de.

Bürgerdialog

Offene Sprechstunde zur Kommunalwahl !

Am Freitag, 4. Juli 2025, 19.30 Uhr
Fässla Keller - Moosstraße 32 - Bamberg

Mit Bambergs besten Stadtrat Jürgen Weichlein und den Spitzenkandidaten von Bambergs Mitte Andreas Schmitt & Thomas Kellermann und Ramona Schmidt

Keine Anmeldung nötig !

Ihr WOBLA im Internet:
www.wobla.net

EMPFOHLEN VON PALLIVIVO
DIE PALLIATIV-PORTAL RATGEBER
PalliVIVO begleiten. pflegen. leben.
Die kompakten Ratgeber-Broschüren des Palliativ-Portals bieten Angehörigen, Zugehörigen und Pflegenden hilfreiche Erklärungen und Handlungsempfehlungen zur palliativen Begleitung.
6 von 9
Wickel & Auflagen - in der palliativen Begleitung
Wickel und Auflagen waren früher gängige Bestandteile der Pflege. Diese Pflegmethode geriet durch die zunehmende Entwicklung von Medikamenten und neuen Therapiekonzepten jedoch immer mehr in den Hintergrund. Erst in neuerer Zeit kommen diese Anwendungen wieder vermehrt zum Einsatz, da sie einen sanften Weg zum Wohlbefinden der Patientin/des Patienten darstellen.
PalliVIVO GmbH
Spezialisierte Ambulante Palliativversorgung
Sodenstr. 14 • 96047 Bamberg
Leitender Arzt: Dr. Jörg Cuno
FÜR SIE. VOR ORT.
24 STUNDEN ERREICHBAR 0951 / 519 19 700
www.pallivivo.de
JETZT BESTELLEN UNTER
www.palliativbuch.de
Palliativ-Portal • Sodenstr. 14 • 96047 Bamberg • www.palliativ-portal.de

SERVICE WOBLA PUNKT

Geben Sie hier Ihre private Kleinanzeige auf!

Galeria
Bamberg
Kundencenter im EG
Öffnungszeiten:
Montag bis Samstag von 9.00 bis 19.00 Uhr

REWE-MARKT Rudel
Bamberg
Würzburger Straße 55 in der Blumenabteilung
Öffnungszeiten:
Montag bis Samstag von 7.00 bis 20.00 Uhr

REWE-MARKT Petzold
Breitengüßbach
Gewerbepark 3 an der Kasse
Öffnungszeiten:
Montag bis Samstag von 7.00 bis 20.00 Uhr

WOBLA Geschäftstelle
Hallstadt
Öffnungszeiten Büro:
Mo. von 9 – 14 Uhr und
Di. bis Do. von 9 bis 12 Uhr
info@wobla.net

Tankstelle im Autohaus Bärenstrauch
Scheßlitz
Bamberger Str. 22
Öffnungszeiten:
Mo - Sa. 05.30 - 21.00 Uhr
So: 07.30 - 21.00 Uhr

Optik Porzky
Hirschaid
Nürnberger Straße 5
Öffnungszeiten:
Montag bis Freitag von 8.30 bis 18.00 Uhr
Samstag von 8.30 bis 12.30 Uhr

per Telefon
(09 51) 96 69 90
im Internet
www.wobla.net
per E-Mail
info@wobla.net

Kfz-Ankauf. Tel. 0172-8602283

KFZ Ankauf aller Marken und Arten in jedem Zustand bis 10.000 €.
Auto Center Bamberg
Tel. 0174 / 322 00 10

Wir kaufen Gebrauchtwagen
Kostenlose Fahrzeugbewertung
Auto Bogdan seit 1976
Tel. 0951/94290 Bamberg
www.auto-bogdan.de/ankauf

Verkauf

Citroen

C3, 1.6 Diesel, 90 PS, 86
Tkm, TÜV 4/26, Top Zust., 6000€
✆ 0157/82496781

Renault

Kangoo 1.6, EZ 06, TÜV
neu, VB 2400€ zu verk.
✆ (0171) 9381998

KfZ-Zubehör

Su. PKW-Anhänger 750
kg, ungebr. ✆ 0152/29054430

Wohnwagen/Camping

Wir kaufen Wohnmobile + Wohnwagen
03944-36160 **www.wm-aw.de** Fa.

Zweiräder

Roller

Peugeot Mofaroller,
450€ zu verkaufen
✆ (0176) 61494045

Freizeit

Rentner su. FKK,
Verein, Partnerin, Paar o. kleiner Kreis für schöne, saubere Treffen. Keine einzelnen Herren melden!
✆ 0951/18071780 nach 18 Uhr

Sportl. Sie, 60+ su. Frau
für Freizeitgestaltung im Raum AÖ und PAN ✆ 0151/28812845 od. WhatsApp

Bekanntschaften

73-jähr. Witwe,
unternehmungslustig, liebt Tanzen, Radfahren u. Spazieren in der Natur, suche niveauvollen Partner m. Herz und Verstand. Alter (65-75J.) Chiffre: Z526433

Bildschöne Conny, 36, mit
schwarzem Haar, blauen Augen, sportl. Figur. Bin Zahnarzthelferin von Beruf, sehr zuverlässig und treu. Suche einen liebevollen Mann mit Herz und Verstand. Bitte melde dich gleich ü.Pv
Tel./sms 0151/27186363

Bekanntschaften

Charmanter Steffen,
Anfang 50, leider schon Witwer, mit schöner Figur, gepfl. Äußeres, immer gut gelaunt und unternehmungslustig. Mit Interessen für Wandern, Reisen, Tanzen, schick Essen gehen und gemütliches Beisammensein. Fühlst du Dich auch so alleine wie ich, dann melde Dich ü.Pv Tel./sms 01704432364

Heidrun, 71 Jahre, verw.,
bis zur Rente war ich als Ärztin tätig. Ich fühle mich sehr vital und viele sagen ich wirke viel jünger. Ich liebe die Natur, gehe gerne schwimmen und wandern, schön wäre es, wenn du Dich meldest. Freue mich auf unser erstes Treffen. ü.Ag.VMA
Tel./sms 0160/7998576

Herzensgute Juliane, 55,
bin eine sehr fleißige, zuverlässige Frau auf die man sich verlassen kann. Leider bin ich seit 3 Jahren Witwe, nun möchte ich nicht länger allein sein. Der Sommer ist da und ich wünsche mir so sehr einen liebevollen Herrn für eine gemeinsame Zukunft. ü.Pv
Tel./sms 0160/7689211

Norbert, ich su. dich. Du
bist 1,75cm, 58 J., hast blaue Augen, dkl.blond m. etwas grau, wohnst Nähe Hauptwachstr./BA, hast berufl. m. Heizung zu tun u. richtest gerne alte Möbel her. Wir haben uns durch eine Anzeige im WOBLA kennengelernt u. vom 7.5. bis 28.5. SMS geschrieben. Unser 1. Treffen war beim Bäcker Fuchs/ Luitpoldstr., unser 2. Treffen kam nicht zustande, weil bei dir am Vorabend Probleme aufgetreten sind. Seitdem habe ich leider nichts mehr von dir gehört. Ich würde dich gerne wiedersehen. Bitte melde dich.
✆ 0151/51537042

Beilagenhinweis

Vollbelegung:
Pillipp
Teilbelegung:
Kaufland-Märkte
Schrödel GmbH

Ankauf

Achtung suche von Privat
Porzellan, Zinn, Kristal, Trachten, Hand- u. Reisetaschen, Hüte, Fotoapparate, Schallplatten, Armband- u. Taschenuhren, Münzen, Bücher, alte Näh- u. Schreibmasch., zahle bar und fair ✆ (0157) 55831940

Ankauf Figuren, Porzellan
Rosenthal, Meissen, KPM, Kaiser, Hutschenreuter, Hummel, Herend, Nymphenburg ✆ 01577/2693486

Antiquitäten, Gemälde,
Modeschmuck, Porzellan, Münzen Jagdsachen ges., 0172/8602283

Kaufe Uhren, Orden,
Münzen, Porzellan, Pelze, Zinn, Bilder, Schmuck, usw. Zahle bar.
N. Krause ✆ 0178/9689584

Su. Trödel, Antiquitäten,
Münzen, Silberbesteck, Porzellan, u. ä. ✆ (0176) 60165049

www.franken-gold-silber.de
Ankauf von Gold, Silber, Münzen und Schmuck. FGS GmbH -
Tel: 0171/2941152

Ankauf

Alte Brauereikrüge,
Filzla,Gläser usw. aus BA und Umgeb.gesucht 0178/4032341

Maschinen

Aufsitzrasenmäher
Wer verleiht 2x im Jahr Aufsitzrasenmäher für größere Gartenfläche. ben.boenig@gmx.de

Hausrat

Möbelabholungen in der Region Bamberg, Forchheim, Lichtenfels: Angebote gerne von Kolping-Services:
Tel. 0951 916710

Hobby/Freizeit

Laufband, Rudergerät,
Hantelbank, zus. 300€ zu verk.
✆ (0170) 7789047

Möbel/Einrichtung

Verk. Boxspringbett,
neuw., 120 cm breit, kl. 2-Sitzer-Sofa in beige ✆ (0951) 3918830

Polstergarnitur
beige mit normalen Verbrauchsspuren f. 116 € zu verkaufen.
Tel.: 0171 777 42 06

Musikinstrumente

Markenklaviere gebraucht
Liste unter: klavierhaus-heeder.de, Luitpoldstr. 43. Stimmungen, Unterricht und Transporte ✆ (0951) 22660

Verkäufe (allgemein)

Bamberger-Obstblüten-
honig, frisch geschleudert aus eig. Imkerei. 7€ zu verkaufen
✆ (0163) 8720107

GARTENSITZGARNITUR
aus mass. Holz: Tisch + 2 Holzbänke, günstig zu verk. Selbstabholung! ✆ (0951) 420327

Siemens Warmwasser-
boiler 30 L, „NEU" VB; **wunderschöne, alte Malerrollen** m. Zubehör, VB z.vk. ✆ (0951) 71140

Sterholz-Buche, Brennholz
Buche zu verk. ✆ 0160/2166625

Pflanzen/Garten

GARTENARBEITEN
& Steinreinigung, alles rund ums Haus! ✆ (0176) 60165049

Ihr WOBLA im Internet:
www.wobla.net

Verschiedenes

Lichtbringer Tarot
Spirituelle Beratung
und Begleitung in allen
Lebens- und Beziehungsfragen
Termine unter Whatsapp:
0176/63118358

Firma Eichhorn bietet:
Kostenlose bis günstige Haushaltsauflösungen, sauber, schnell und besenrein, Umzüge für nah und fern.
☎ 0151/19183197

Zu verschenken

Dachziegel gebraucht
✆ (0951) 48725

Grabstein/anthrazit an
Selbstabholer ✆ 0178/9746046

Computerspiele
(v.a. Sport) an Sammler u. Liebhaber zu verschenken. Tel. 0176 84850710

Satellitenschüssel
(95cm u. 85cm) gebraucht zu verschenken. Tel. 0176 84850710

Fahrräder

2 Kalhoff Image 5 B Belt
E Bikes, Karbon Riemen Antrieb, stärkerer Akku 625 Wh, Bosch Antrieb, Rahmen M 48, S 43 Tiefeinst., weiß/schwarz, wie neu, je € 1850,-. Bamberg Insel.
Tel. 0151 41898219

E-Bike, 1,5 Jahre alt,
neuwertig wg. Krankheit zu verk. 1000 € ✆ (0170) 7374727

WOBLA
Unabhängige, kostenlose Wochenzeitung für den Wirtschaftsraum Bamberg

Verlag:
Wobla GmbH
Biegenhofstraße 15
96103 Hallstadt
Telefon 09 51/9 66 99-0
anzeigen@wobla.net

Herausgeber: Julian Löhr
Chefredakteur: Bernd Oelsner
Mediaberatung: Karin Rosenberger, Silke Güthlein
Vertrieb: Andrea Hasler, Beate Schweibold
Satz / Technik: Christian Marschalt
Teamassistenz: Petra Billhardt
Erscheinungsweise: mittwochs

Druck:
Frankenpost Verlag GmbH
Schaumbergstraße 9, 95032 Hof

Für unverlangt eingesandte Manuskripte und Bilder kann keine Haftung übernommen werden.
Eine Haftung für die Richtigkeit der telefonisch aufgegebenen Anzeigen oder Änderungen kann nicht übernommen werden.

Zur Zeit ist die Preisliste Nr. 1 vom 1. Januar 2025 mit den allgemeinen Geschäftsbedingungen des Verlags gültig.

Falls Sie dieses Produkt nicht mehr erhalten möchten, bitten wir Sie, einen Werbeverbotsaufkleber mit dem Zusatzhinweis „Keine kostenlosen Zeitungen" an Ihrem Briefkasten anzubringen. Weitere Informationen finden Sie auf dem Verbraucherportal www.werbung-im-briefkasten.de.

Veröffentlichung gemäß § 8 Abs. 3a des Bayer. Pressegesetzes: Gesellschafter Julian Löhr, Bernd Oelsner, Heidi Kolbert, WOBLA GmbH in 96103 Hallstadt.

Zu vermieten

3 Zi.-Whg. 1. Stock, K/B,
85 qm, Balkon, Waschküche, Parkett, Kü. eingerichtet, Keller, ruhige Lage, ab sofort o. später, KM 950€ + Umlagen u. Heizung
✆ (0151) 50663462

Gewerbe

Vermietung
Kemmern:
Lagerhalle 450 m²
Büro 100 m²
LÜCKEMEIER.
IMMOBILIENVERMIETUNG
Tel: 0170 / 50 50 186

Sonstiges

Garage ab sofort in Bbg.
Josephstraße zu vermieten
✆ (0951) 21482

Wohnung

Gartenstadt: 3 Zi.-
DG-Whg., Küche, Bad, ca. 55 qm, 580€ + NK, Einzelpers. angenehm
✆ (0151) 50663462

Immobilien Verkauf

Service-Wohnungen in Kemmern
Erstbezug – ab 64 m² Wohnfläche zu verkaufen / zu vermieten. Mit ASB-Betreuung, Tagespflege im Haus, u. v. m. Besichtigung nach Terminabsprache auch sonntags möglich. B, E, 12,8 kWh/m²(a), BJ. 2023, A+
MKB Kemmern,
Tel. 09573 / 66 66

Wohnung

Dachgeschoßwohnung in Bamberg/Gaustadt zu verk., Erstbezug, Einbauküche, Studio, Kfz-Stellplatz, keine Maklergebühr - von privat, sehr gute Busanbindung etc., VB199.000€; r_pfuhlmann@gmx.de

Immobilien Gesuche

EFH u. MFH von privat
zum Kauf gesucht, bitte alles anbieten ✆ (0171) 4565845

Haus

Haus zu kaufen gesucht
✆ (0172) 8602283

Haus Kauf/Miete
Wir sind eine junge Familie (33, 31, 2 und 0 Jahre alt) und auf der Suche nach einem Haus mit Garten zum Kaufen/Mieten. Tel.: 01525 849 1722 o. Mail: DanielSchmidt1993@gmx.de

Immobilien Gesuche

Haus

EFH Bamberg Berg
Ehepaar auf der Suche nach einem EFH zum Kauf in Bamberg Berg-/Haingebiet. Gerne melden via: Haussuche-bamberg@gmx.de oder 0151/18606700

Grundstück

Wiese oder Acker zu
kaufen ges. ✆ 0152/22056977

Mietgesuche

Haus

Haus gesucht, zur
Miete, 6-köpfige Familie mit Mini-Hund sucht ab 4 Schlafz. beide Erwachsene berufstätig. Suchen in BA oder Umkreis 15km, bis 1300€ WM. T. 01522/8493782

Wohnung

Justizangestellte sucht
2 - 3 Zimmer in BA oder im Landkreis in ruhiger Umgebung. Ich bin mittleren Alters, alleinstehend, Nichtraucherin und habe keine Haustiere. Der Mietbeginn kann jederzeit sein. Danke für Ihre Nachricht unter 0951/18085729 frankenwohnen@gmx.de

Pens. Beamtin sucht
2-3 EG-Whg. in Hallstadt od. Umgebung Tel. 0152/55986650

Suche 2 Zi.-Whg.
im Raum Memmelsdorf
✆ (0170) 7789047

Grüße

In familiärer und
öffentlicher Angelegenheit zur öffentlichen Bekanntgabe: Ich, gudrun klara, lebendiges/lebendes Weib, Tochter des kilian liborius aus der Familie berchtold, geschieden aus der Familie treutlein, Zugehörige zur European Native Church, bin weder verschollen, vermisst noch anderen vermuteten oder bürgerlichen Todes. Ich bin lebendig, was zum Zeichen des Postmasters (UPU) RJ 45 852 791 9DE bestätigt ist. Ich bin urkundlich (mit vier Zeugen beglaubigt) zum Zeichen des Postmasters RH 82 714 076 8DE, auf Land und habe im Anspruch meines Erstgeburtsrechtes, rückwirkend z. Tag der Niederkunft am sechsten Tag im Monat April im Jahre neunzehnhundertdreiundsechzig, den Handelsnamen ‚Gudrun Klara Treutlein' mit Geb.-Nr. 1730/1963 zurückgegeben und wieder an seinen natürlichen und ständigen Wohnsitz auf dem Land und Boden Bayerns zurückübertragen. Ich, gudrun klara, bin inkl. aller Schiffe zum Namen und/oder in DOG-LATEIN, im Internationalen Handel des Common Law zivil neutral tätig und wir sind keinerlei inkorporierte Entitäten. Alle Rechte vorbehalten

Sommerabendspaziergang

Die Vhs Bamberg bietet ab Freitag, 4. Juli, 17 Uhr, einen achtsamen Sommerabendspaziergang an. Im Michelsberger Wald können die Teilnehmenden durch einfache Achtsamkeitsübungen ihre Wahrnehmung schulen und gezielt zur Ruhe kommen, um Körper und Geist zu entspannen.

Mehr Infos und Anmeldung mit Kursnummer 4916 auf www.vhs-bamberg.de oder unter Telefon 0951/87-1108.

SUP-Kurse

Die VHS Bamberg bietet verschiedene Stand Up Paddling -Kurse auf der Regnitz an, ideal für alle Fitnesslevels und Erfahrungsstufen. Zur Auswahl stehen: SUP–Morgenfit: 4. Juli und 9. Juli, SUP–Kurs für Frauen: 4. Juli, SUP–Basiskurs: 9. Juli. Schwimmfähigkeit ist Voraussetzung. Ausrüstung wird gestellt. Anmeldung auf www.vhs-bamberg.de oder unter Telefon 0951/87-1108.

Malerwerkstatt Farbwunder
Inhaberin Nadine Kirschbauer, Malermeisterin
Geprüfte Schimmelpilzsaniererin
Privatgutachten, Energetische Sanierungen
Malerei, Innen- u. Außenputz, Trockenbau Altbausanierung, Wärmedämmung, Dekorative Wandgestaltung, Parkplatzmarkierungen
Mühlleite 3A · 96188 Stettfeld
Tel. 0171 / 48 50 516 · kirschbauer@t-online.de
www.malerwerkstatt-farbwunder.de

Großes Kino zum Hainbad-Geburtstag

Kinofreunde aufgepasst: Aktuell verwandelt sich die Hainbadestelle jeden Abend wieder in den schönsten Open-Air-Kino-Saal der Region. Beim Stadtwerke Bamberg-Kinosommer können Cineasten in der einmaligen Atmosphäre am Ufer der Regnitz wieder laue Sommerabende genießen. Der Kinosommer wird präsentiert von baMbit, dem schnellen Glasfaser-Internet der Stadtwerke Bamberg.

Nehmen Sie Platz: Beim Sommerkino in der Hainbadestelle ist für jeden Geschmack der richtige Film dabei.

Komödien und Action

Von berührenden Geschichten über große Emotionen bis zu unterhaltsamen Komödien und natürlich auch ein bisschen Action – das Programm des Kinosommers in der Hainbadestelle verspricht wieder eine abwechslungsreiche Filmauswahl. „Wir sind sicher, dass in diesem Sommer wieder jeder seinen Lieblingsfilm oder auch seine Lieblingsfilme finden wird", sagt Veranstalter Mischa Salzmann. Der Kinosommer zum 90. Geburtstag der Hainbadestelle startete am Samstag, mit „Konklave", in dem Ralph Fiennes als Kardinal Lawrence die Wahl eines neuen Papstes leitet.

Das große Kinosommer-Finale findet am Sonntag, den 20. Juli mit der Verfilmung des Bestsellers „Marianengraben" statt. Die Kinoabende am Ufer der Regnitz beginnen, wenn die Sonnenhungrigen Badegäste wieder zuhause sind: Einlass ist jeweils um 20 Uhr, der Film startet bei Einbruch der Dunkelheit. Im Vorverkauf kosten die Tickets zehn Euro (ggf. zzgl. VVK-Gebühr), sie sind bei GALERIA Bamberg, beim BVD und bei Radio Bamberg erhältlich. Online können die Tickets unter www.bvd-ticket.de gebucht werden. Am Veranstaltungsabend sind die Tickets für elf Euro an der Abendkasse erhältlich.

Wer eine Saisonkarte für die Freibäder der Stadtwerke hat, erhält an der Abendkasse für den Bamberger Kinosommer zwei Euro Rabatt. Gleiches gilt für alle, die über das baMbit, das schnelle Glasfasernetz der Stadtwerke Bamberg, surfen. Den Gutschein hierfür erhalten die Kunden per E-Mail zugeschickt.

Alle Infos zum Programm und Vorverkauf gibt es unter: *www.stadtwerke-bamberg.de/kinosommer*

Stellenangebote

Jobmesse Franken

brose ARENA Bamberg
11.-12.10.2025

www.jobmesse-franken.de

Erledige Gartenarbeit von A-Z

Inkl. Entsorgung, kostenlose Besichtigung zur Festpreis-Ermittlung vor Ort möglich, Termine sichern unter Telefon

01632263168

Glüsenkamp lädt zur Sprechstunde

Bürgermeister Jonas Glüsenkamp lädt alle Bürgerinnen und Bürger, die Fragen oder ein Anliegen an ihn haben, herzlich zu einer persönlichen Sprechstunde im Rathaus Maxplatz am Mittwoch, 23. Juli 2025, von 16 Uhr bis 18 Uhr ein.

Eine Anmeldung bis einschließlich Freitag, 18. Juli ist notwendig, da individuelle Termine vergeben werden.

Telefonische Anmeldung sind unter Tel. 0951/87-1407 oder per E-Mail an katrin.zenk@stadt.bamberg.de möglich. Bitte nennen Sie die Themen, die besprochen werden sollen und geben Sie eine Rufnummer für Rückfragen an.

Stellengesuche

Erledige Gartenarbeit,
Baumschnitt, Heckenschnitt, Steinreinigungen, Fliesenarbeiten
✆ 0170/6797610

Fittes Rentner Team mit
Gerüst und Putzmaschine führt aus: Innen- u. Außenputz, Malerarbeiten u. Trockenbau - hat noch Termine frei ✆ 0152/04544429 oder 0951/16134

Qualifizierter Handwerker
bietet Arbeiten rund ums Haus und Garten an! 0151/10009505

Ich biete Gartenpflege/
Gartenarbeit. Bei Interesse melden Sie sich unter der:
✆ (0159) 06222700 o. e-mail: arsimmeha12@icloud.com

Von Privat. Biete
Garten- und Pflegearbeiten an.
Tel. 0174/6042052

Ihr WOBLA im Internet:
www.wobla.net

Stellenangebote

Zur Unterstützung im Privatbüro suchen wir zum nächstmöglichen Zeitpunkt eine

Bürokraft / Sekretärin (m/w/d)

in Teilzeit

Arbeitsort: Bamberg

Ihr Profil:
- Berufserfahrung im Finanz- oder Verwaltungsbereich
- Zuverlässigkeit
- Flexibilität
- Diskretion
- Führerschein

Wir bieten Ihnen:
- Eine sehr gute Bezahlung
- 30 Tage Urlaub
- Einen unbefristeten Arbeitsvertrag

Bitte senden Sie Ihre Bewerbung per E-Mail an **job@poraver.de** oder per Post an die untenstehende Adresse.

PORAVER GmbH
Mozartweg 1
96132 Schlüsselfeld

T +49 9552 92977 0
F +49 9552 92977 26

Stellenangebote

BBS+DACH GmbH

Wir suchen zum nächstmöglichen Zeitpunkt einen Bilanzbuchhalter oder Steuerfachwirt (m/w/d)

Nähere Informationen zu dieser Stellenausschreibung finden Sie auf unserer Homepage:

Wir freuen uns auf Ihre online Bewerbung.
www.bbs-dach.de

BBS+Dach GmbH, Hafenstraße 20, 96052 Bamberg,
Tel.: 0951/96226-0 E-Mail: info@bbs-dach.de

Ab sofort suchen wir
einen Auslieferungsfahrer für Tagestour auf Teil- oder Vollzeit
Tel: 0171/2756311

Das Internat
Aufseesianum sucht für die kommenden Sommerferien Reinigungskräfte, die zuverlässig und gewissenhaft im Team arbeiten (5 -Tage Woche) sowie vom 16.08. - 30.08. Küchenhilfen, (5- Tage Woche) von 7:30 - 14:00 oder 17:00 - 20:00 bei Interesse gerne melden unter : 0951/51926-10 oder perMail an: sekretariat@Aufseesianum.de

SCHLENKERLA sucht
Servicekraft (m/w/d) in Voll- und Teilzeit, als Nebenjob oder in Festanstellung; flexible Arbeitszeiten und faire Bezahlung; Erfahrung erwünscht; Ansprechpartner: Marion Strätz-Herold, Daniele Barnert, Matthias Schramm; Tel.: 0951-56050; bewerbung@schlenkerla.de

Suche Hilfe für
Gartenpflege, bei Hohem Kreuz in Bbg. 0951/54239

Haushaltshilfe gesucht
für 1-2 Std wöchtl. Mo/Sa. OT Hirschaid, 01637186103 (bis 11:00) oder bettido@gmx.de

Frankendorf gesperrt

Der Landkreis führt gemeinsam mit dem Markt Buttenheim umfangreiche Straßenbauarbeiten in der Ortsdurchfahrt Frankendorf durch. Deshalb muss die Kreisstraße BA 12 für den Verkehr vollständig gesperrt werden.

Der erste Bauabschnitt soll bis Ende Mai 2026 abgeschlossen sein.

Unser Team braucht Verstärkung

Das WOBLA sucht ab sofort **Zusteller** (m/w/d) für:

Bamberg-Berggebiet, Bamberg-Erbainsel, Baunach-Teilgebiet und Aushilfen für die Ferien

Weitere Informationen: Vertrieb · Tel. 0951-96699-0

Mobilitätsbefragung 2025 in Stadt und Landkreis Bamberg – nehmen Sie teil!

8.800 zufällig ausgewählte Haushalte werden Anfang Juli per Brief angeschrieben

Stadt und Landkreis Bamberg führen ab Juli eine Mobilitätsbefragung durch, um aktuelle Zahlen zum werktäglichen Verkehrsverhalten der Bevölkerung zu erheben. Die gewonnenen Daten zum sogenann-ten Modal Split stellen eine wichtige Grundlage für zukünftige Verkehrsplanungen dar.

Der Modal Split ist ein Kennwert, der die Aufteilung der Transportleistungen im Personenverkehr auf die verschiedenen Verkehrsträger bzw. -mittel beschreibt und gibt somit Auskunft über die tatsächliche Verkehrszusammensetzung inklusive Fuß- und Radverkehrsanteilen. Die einzige Möglichkeit, diese Verteilung verlässlich und repräsentativ zu ermitteln, ist die Methode der Haushaltsbefragung.

Zwei Befragungswellen

Für die Haushaltsbefragung werden Anfang Juli in zwei Befragungswellen insgesamt 8.800 zufällig ausgewählte Haushalte in Stadt und Landkreis Bamberg per Brief zur Umfrage angeschrieben. Eine Teilnahme ist über einen digitalen Fragebogen im Internet, schriftlich als Papierfragebogen oder über ein Telefoninterview möglich. Die Teilnahme an der Befragung ist freiwillig, liegt jedoch im Interesse aller Bürgerinnen und Bürger, da in einer mobilen Gesellschaft alle Menschen auf ein gutes Verkehrsangebot angewiesen sind. Die Daten werden anonymisiert, Rückschlüsse auf einzelne Personen sind damit unmöglich.

Ergebniss im 4. Quartal

Der Rücklauf der Fragebögen soll bis zum 25.07.2025 abgeschlossen sein. Diese werden anschließend durch das beauftragte Ingenieurbüro ausgewertet.

Die Ergebnisse werden voraussichtlich im vierten Quartal 2025 vorliegen. Als Dankeschön verlosen Stadt und Landkreis Bamberg unter allen Teilnehmenden 20 „Schlemmerkistla“ der Regionalkampagne „Genüssla“ im Wert von je 35 Euro.

Weitere Informationen sind unter online auf der Webseite www.region-bamberg-mobil.de zu finden.

Stadt und Landkreis Bamberg führen ab Juli eine Mobilitätsbefragung durch, um aktuelle Zahlen zum werktäglichen Verkehrsverhalten der Bevölkerung zu erheben.
Foto: Ingenieurbüro Helmert

Ticket-Verlosung zum Rampenlicht-Rockfestival

Für das Rampenlicht Rockfestival am 4. und 5. Juli auf dem Gelände der „Rampe“ in der Thorackerstr. 16 in Bamberg verlost das WOBLA 3 x 2 Eintrittskarten – jeweils 2 für Freitag, 2 für Samstag und 2 für beide Tage.

Zur Teilnahme bitte bis 03.07. eine E-Mail mit dem Betreff „Rampenlicht“ und dem Wunschtag an gewinnen@wobla.net senden. Wer sich näher informieren möchte, kann auf www.rampenlicht-rockfestival.de klicken

ANZEIGE

Feuchte Wände, teure Folgen?

So schützen Sie Ihr Zuhause rechtzeitig – mit einem einfachen Trick

Nasse Wände, muffiger Geruch, bröckelnder Putz – was wie ein Albtraum klingt, ist in vielen deutschen Haushalten bittere Realität. Feuchtigkeit im Mauerwerk ist nicht nur ein Schönheitsfehler, sondern ein ernstzunehmendes Gesundheits- und Sicherheitsrisiko. Und was viele unterschätzen: Die Schäden entstehen schleichend – oft über Jahre hinweg – und sind, einmal eingetreten, schwer und teuer zu beheben. Dabei ließe sich all das mit vorausschauendem Handeln verhindern.

Vom Schimmelfleck zum Sanierungsfall

Ob durch aufsteigende Nässe, undichte Keller oder ein falsches Lüftungsverhalten – die Ursachen für Feuchtigkeit in Gebäuden sind vielfältig. Was mit kleinen Flecken beginnt, endet nicht selten mit einem massiven Sanierungsfall. Vor allem Altbauten sind durch fehlende oder veraltete Abdichtungen anfällig – doch auch bei Neubauten kommt es immer wieder zu Feuchtigkeitsschäden, etwa durch Baufehler oder mangelhafte Planung.

> *„Viele Hauseigentümer merken erst, dass etwas nicht stimmt, wenn es zu spät ist“*

„Viele Hauseigentümer merken erst, dass etwas nicht stimmt, wenn es zu spät ist – dann tropft es von der Decke oder der Putz fällt ab“, warnt Günter Lückemeier, Inhaber der Lückemeier Bauabdichtungs GmbH. Der Fachmann weiß, wovon er spricht: Seit über 10 Jahren befasst sich sein Unternehmen mit der professionellen Abdichtung und Sanierung feuchter Gebäude. Laut Lückemeier ist es ein häufiger Fehler, erste Anzeichen zu ignorieren.

Die Gefahr für Gesundheit und Geldbeutel

Neben der Substanz des Hauses ist auch die Gesundheit der Bewohner gefährdet. Schimmelsporen können Allergien auslösen, Atemwegserkrankungen begünstigen und das Raumklima nachhaltig verschlechtern. Dazu kommen die hohen Folgekosten: Entfeuchtung, Sanierung oder eventuelle Mietausfälle bei vermieteten Objekten.

Die Lösung kann einfach sein: Seriöse Fachfirmen für Bauwerksabdichtung bieten eine kostenlose Schadensanalyse an. Somit können Sie eine fachmännische Begutachtung hinzuziehen und erfahren frühzeitig, in welchem Zustand sich Ihr Gebäude befindet und welche Lösung sinnvoll ist. Also warten Sie nicht länger und sorgen Sie für trockene Wände und ein gesundes Zuhause.

Schutz statt Sanierungsstress

Experten raten: Lieber rechtzeitig analysieren und professionell abdichten lassen, bevor der Schaden entsteht. Moderne Bauwerksabdichtung ist heute so individuell wie die Häuser selbst. Ob Horizontalsperre, Injektionsverfahren oder Sanierputzsystem – die Palette an Methoden ist groß und sollte immer fachgerecht geplant werden.

Günter Lückemeier bringt es auf den Punkt: „Ein trockenes Haus ist ein gesundes Haus. Wer heute vorsorgt, spart sich morgen den Sanierungsfrust.“

80 Jahre SpVgg Stegaurach – Sport, Begegnung und Vereinskultur

Während die traditionelle Kirchweih durch die Maurer- und Bauhandwerkerzunft mit dem feierlichen Einholen und Aufstellen des Kirchweihbaumes beim Windfelder am See gestaltet wird, setzt die SpVgg Stegaurach in diesem Jahr ein zusätzliches Ausrufezeichen: Der Traditionsverein feiert am 5. und 6. Juli 2025 sein 80-jähriges Bestehen, (Gründung am 01.10.1945 in der Brauerei Windfelder) mit einem bunten, sportlichen Wochenende.

Von der Bühne aufs Spielfeld

Am Samstag, 05.07., ab 14:00 Uhr eröffnet das Kulturmobil des Kreisjugendrings gemeinsam mit lokalen Tanzgruppen das Programm auf dem Vereinsgelände.

Ab 17:30 Uhr folgt ein besonderer Höhepunkt: das Legendenspiel. Auf dem Platz stehen ehemalige Spieler der Herren-Mannschaften, die seit 1995 das sportliche Bild der SpVgg in einer der erfolgreichsten Fußballphasen mitgeprägt haben. Für Zuschauer und Wegbegleiter wird es ein Wiedersehen voller Stolz, Emotionen und Erinnerungen. Besonders erwähnenswert: 1996 stieg die SpVgg in die Bayernliga auf, 1999 führte sie zeitweise sogar die Tabelle an. Eine stolze Zeit für den Verein.

Am Sonntag, 06.07., dreht sich alles um Jugend und Familie: Das F-Schüler-Turnier von Matthias Flieger organisiert, ein Spiel der C-Junioren gegen ihre Eltern, Kinderschminken, ein Tanzworkshop für Kinder und Jugendliche, den Melanie Kuhnert mit ihrem Trainerteam auf die Beine stellt sowie ein offenes Mini-Tischtennis-Turnier unter der Leitung von Julian Heinrichs sorgen für ein aktives und lebendiges Tagesprogramm. Motto: Unbedingt Vorbeischauen!

Tipp für Besucher: Von Freitag, 4. Juli bis Montag, 7. Juli ist auch ein Schaustellerbetrieb vor Ort – für fränkische Stimmung und das leibliche Wohl am Sportgelände ist also bestens gesorgt.

„Was sich in den letzten Jahren wieder stetig entwickelt hat, sportlich, menschlich und organisatorisch macht stolz", so Vorstandsvorsitzende Claudia Steblein. Zum Legendenspiel am Samstag freut sich die SpVgg besonders auf zahlreiche Wegbegleiter, Ehrenamtliche und frühere Offizielle. „Ich könnte viele Namen nennen aber fühlt euch bitte alle angesprochen", heißt es aus dem Verein.

Hofmann BAUBETRIEB GmbH
96135 Stegaurach Stahlbetonbau
☎ 0951 - 296 00 00 Hochbau
info@hofmannbaubetrieb.de Tiefbau
www.hofmannbaubetrieb.de

Schreibermediclean
medizinische Dienstleistungen
Professionelle Aufbereitung von textilen Produkten von Profis für Profis
Betten- und Mangelwäsche für Privatkunden
Gastrowäsche: Professionelle Aufbereitung von Gastronomietextilien
Praxiswäsche: Hygienische Aufbereitung von Textilien nach RKI-Vorgaben
Industriewäsche: Aufbereitung von hochwertigen Textilien
Schreiber mediclean GmbH • info@mediclean.org
Renkenstraße 8 • 96135 Stegaurach • Telefon: 0951 2088751

DAS NASENFAHRRAD AUGENOPTIK
96135 STEGAURACH, Mühlend. Str. 5, Tel.: 290005

Bildungschancen für alle: vhs-Förderverein unterstützt KulturTafel

Der Förderverein der Volkshochschule Bamberg Stadt hat der KulturTafel Bamberg, einem Gemeinschaftsprojekt des Diakonischen Werks Bamberg-Forchheim und des Evang.-Luth. Dekanats Bamberg, eine Spende in Höhe von 4.000 Euro überreicht. Die vhs-Gutscheine, die für verschiedene Bildungsangebote an der Volkshochschule eingelöst werden können, „sind ein starkes Zeichen für mehr Chancengleichheit", sagte Vorsitzende Ulrike Siebenhaar bei der Übergabe.

„Wir möchten, dass alle Menschen die Möglichkeit haben, sich weiterzubilden, unabhängig von ihrer finanziellen Situation", ergänzte stellvertretende Vorsitzende Marion Zachert. Die Spende ist ein weiteres Beispiel für das langjährige Engagement des Fördervereins, Menschen aus sozial benachteiligten Verhältnissen den Zugang zu Bildungsangeboten zu erleichtern. Insgesamt 14.000 Euro wurden seit Beginn der Unterstützung im Jahr 2020 gespendet.

KulturTafel-Leiterin Susanne Kleist dankte für die großzügige Unterstützung und berichtete von den bisherigen Erfahrungen mit den Gutscheinen: „Besonders gefragt sind Sprachkurse auf Einsteiger-Niveau, aber auch Kurse zur beruflichen Weiterbildung sowie Sportkurse." Vor allem Gäste der KulturTafel mit internationaler Herkunft wählten laut Kleist Kurse, die sie sprachlich und im nächsten Schritt auch beruflich weiterbringen. Die Dankbarkeit für diese echte Chance, sich weiterzuentwickeln sei groß, so Kleist.

RUPPRECHT Omnibus
Morschreuth-Kirchenstr. 19 ; 91327 Gößweinstein
Telefon 0 91 94 – 8295 Telefax 0 91 94 -79 60 06
E-Mail: info@transporte-rupprecht.de

14.07.2025	Tagesfahrt zur Insel Mainau inkl. Eintritt	59,- €
17.07. bis 20.07.2025	4-Tages-Fahrt nach Hamburg mit Stadt- und Hafenrundfahrt, Fischmarkt (Besuch Musical gegen Aufpreis) pro Person im DZ Ü/F	455,- €
27.07.2025	Tagesfahrt Shopping in Eger	23,- €
02.08 bis 03.08.2025	2-Tages-Fahrt in den Europapark nach Rust pro Person im DZ Ü/F inkl. Eintritt	260,- €
15.08.2025	Tagesfahrt nach Waldsassen, Kappl und Konnersreuth	35,- €
16.08.2025	Tagesfahrt Gäubodenfest in Straubing	40,- €
30.08.2025	Tagesfahrt zum Karpfhamer Fest und Rottalschau	40,- €
*30. 08. bis 07.09.2025	„Bella Italia" Abruzzen mit Adria-Strand, Rom und Assisi pro Person im DZ Ü/HP	845,- €
*08.09. bis 13.09.2025	Oberlausitz: Bautzen - Görlitz - Herrnhut - Zittau pro Person im DZ Ü/HP	660,- €
07.10. bis 10.10.2025	4-Tages-Fahrt nach Südtirol zum Törggelen pro Person im DZ Ü/HP	440,- €
*01.11. bis 08.11.2025	Wellness in Kolberg/ Polnische Ostsee pro Person in DZ	695,- €
08.11.2025	Tagesfahrt zum Lohnunternehmen Reiff nach Ulfingen (LUX)	69,- €
09.11.2025	Tagesfahrt Shopping in Eger	23,- €
15.11.2025	Tagesfahrt zur Agritechnica nach Hannover inkl. Eintritt	70,- €
21.11. bis 23.11.2025	Überraschungsfahrt „All Inclusive" in Hotel und im Bus pro Person im DZ „All Inclusive"	250,- €

* Reisen in christlicher Atmosphäre mit Herrn Pfarrer Martin Kühn
Bei Interesse können Sie gerne Reisebeschreibungen anfordern.
Alle Fahrten mit Durchführungsgarantie!

„Beweis für höchste Bierqualität“

Die Brauerei Kundmüller aus Weiher ist „BRAUEREI DES JAHRES“ bei Finest Beer Selection

Die Brauerei Kundmüller aus Weiher wurde bei der renommierten Bierprämierung „Finest Beer Selection“ von Doemens und dem Meininger Verlag als „Brauerei des Jahres 2025“ ausgezeichnet. Doemens in Gräfelfing bei München ist ein internationales Kompetenzzentrum für Brau- und Getränketechnologie, das Aus- und Weiterbildungen auf höchstem Niveau bietet. Mit insgesamt 15 Bieren, die über 90 von 100 möglichen Punkten erzielten, setzt die Familienbrauerei bei diesem Wettbewerb ein beeindruckendes Zeichen für Vielfalt und Qualität. Keine andere Brauerei konnte eine so große Anzahl an Top-Bieren vorweisen. Und noch nie gab es 15 Auszeichnungen bei dieser Prämierung – somit ein echter Rekord!

Die Ergebnisse unterstreichen die große Bandbreite an Biersorten und -stilen, die die Brauerei Kundmüller auszeichnen. Die beiden Brüder, Roland und Oswald Kundmüller, zeigen sich überwältigt: „Wir sind sehr glücklich und unfassbar stolz auf unser ganzes Team“, sagt Oswald Kundmüller, Geschäftsführer und Biersommelier. Roland Kundmüller, Geschäftsführer und Braumeister, ergänzt: „Diese Auszeichnung ist eine Bestätigung unseres sehr hohen Qualitätsanspruchs und eine Wertschätzung für unser tägliches Teamwork. Wir freuen uns riesig über dieses Wahnsinns-Ergebnis. Ein besonderes Highlight sind die Auszeichnungen für unser Weiherer Lager Hell und unser Weiherer Pils, da dies unsere Klassiker sind.“

Die Freude ist riesig bei Roland und Oswald Kundmüller und dem weiherer Brauerei-Team *Foto: René Ruprecht*

Das im Jahr 2023 ins Leben gerufene Qualitätssiegel der Finest Beer Selection ist einzigartig: Brauereien aus knapp 20 Ländern rund um den Globus haben insgesamt 852 Biere eingesandt, die vom 20. bis 22. Mai von 50 Bier-Profis aus zehn Ländern bei Doemens in Gräfelfing verkostet wurden. Im Gegensatz zu herkömmlichen Bierwettbewerben werden hier keine Biere miteinander verglichen. Die Preisverleihung fand am 23. Juni in Neustadt an der Weinstraße statt.

Gipfeltreffen der Franken-Komiker

Lachen auf Banz: Zur zweiten Auflage der Comedy-Show unter freiem Himmel kommt ein besonderes Duo aus Würzburg

Wenn am Sonntag, dem 6. Juli, am Nachmittag ein Hubschrauber über Kloster Banz einfliegt, sitzt darin ein Nilpferd. Nein nicht leibhaftig, aber eine Nilpferdpuppe mit einem besonderen Sinn für Humor: Amanda. Die Wahl-Würzburgerin kommt zusammen mit ihrem Mentor, dem witzigen, wortgewaltigen und geistreichen Sebastian Reich (41), ehedem Pierre Ruby. Dies kündigte sie zumindest in einem Interview zu „Lachen auf Banz“ an, das zum zweiten Mal unter der Moderation von Michl Müller ab 18 Uhr stattfindet. „Ich hoffe, die Besucher sind alle gerüstet, packen ihre Wanderschuhe ein und so. Ich jedenfalls komme exklusiv mit dem Helikopter“, schallte es aus Reichs Bauch und dem Mund von Amanda. Das ungleiche Duo tritt dort zusammen mit der fränkischen Putzfraa Ines Procter, der Berliner Schnauze Cindy aus Marzahn, Maxi Gstettenbauer, Carmela De Feo, Matthias Walz und eben Michl Müller auf. Ob es zum Fallschirmabsprung der Nilpferddame kommt, wurde im Interview nicht verraten.

Wie hast Du Dein Talent als Bauchredner entdeckt?

Sebastian Reich: Mein Onkel war 30 Jahre lang Bauchredner gewesen. Er hat mir mit vier Jahren ein Zauberkunststück geschenkt, so wurde ich frühzeitig mit dem Bühnenvirus infiziert und nach dem Stimmbruch, so mit 18 Jahren, ging's für mich los und nun stehe ich seit fast 25 Jahren auf der Bühne, angestoßen durch meinen Onkel, der auch Bauchredner war.

Was hast Du denn von „Lachen auf Banz“ schon gehört?

Sebastian Reich: Ich kenne die „Lieder auf Banz“ und nun auch „Lachen auf Banz“. Ein ganz tolles Ambiente, das die Leute da erwartet. Das ist für uns dieses Jahr definitiv ein Highlight. Da freuen wir uns drauf.

Amanda: Große Bühne, großes Areal – da gibt es bestimmt auch ein großes Buffet. Da fühl ich mich wohl.

Freust Du Dich auf das Wiedersehen mit den Veitshöchheimer und unterfränkischen Kollegen?

Amanda: Das wird sozusagen ein Familientreffen, auf das wir uns definitiv freuen. Wobei wir uns ein paar Tage später schon wieder sehen. Dann geht's um die Vorbereitung von „Fastnacht in Franken“. Vielleicht nutzen wir Banz kreativ für die ersten Ideen für Veitshöchheim.

Wie kommst Du damit klar, dass Du stets mit Amanda identifiziert wirst?

Sebastian Reich: Ich bin damit zufrieden. Wenn ich auf der Straße angesprochen werde, rufen die Leute sowieso zu 90 Prozent „das ist doch die Amanda“ oder „das ist doch der mit der Amanda“. Ich lebe seit Jahren damit, dass ich ein bisschen im Schatten von Amanda stehe, weil die ja auch so viel Schatten wirft. Ich kann damit umgehen und lebe den Spaß damit ja auch auf der Bühne aus und von daher ist es vollkommen in Ordnung, dass Amanda der Star ist.

Was macht ein Bauchredner, wenn sein Magen knurrt?

Amanda: Der knurrt ja nie, weil er immer schön voll ist!

Reich: Jetzt sei mal schön vorsichtig. Bei Bauchrednern ist es schon wichtig, dass der Magen nicht zu sehr gefüllt ist, weil sonst die Stimme komisch klingt. Aber er knurrt schon manchmal, weil sie mir ja alles wegisst.

Hast Du eigentlich für Deine regelmäßigen Koch- und Backstunden im Internet während der Corona-Phase einen Preis bekommen?

Sebastian Reich: Einen Pokal oder Preis gab's nicht. Aber das größte Lob ist, dass noch heute Leute darüber reden, die im Publikum sitzen oder bei der Autogrammstunde sagen: „So blöd Corona war, aber wir erinnern uns immer wieder gern an das Backen und all die Aktionen“. Das ist doch der schönste Preis. Irgendwann backen wir mal wieder, auch ohne Corona.

Danke für das Gespräch und viel Erfolg bei „Lachen auf Banz“.

Resttickets für Wiesenplätze bei „Lachen auf Banz“ gibt es noch im Vorverkauf unter www.kartenkiosk-bamberg.de, vormittags im Kartenkiosk (Tel. 0951-23837) sowie allen bekannten Vorverkaufsstellen.

Filmabend

Am Mittwoch, 09.07., findet in der Stadtmission, Egelseestr. 51, ein Filmabend statt. Gezeigt wird „Alles steht Kopf 1“. Ein Film für Erwachsene. Der Eintritt ist frei, ebenso Pocporn, Chips und Getränke. Eine Anmeldung ist nicht nötig.

Drei Tage Stadtfest in Baunach

Marktplatzparty, Sommernachtsfest und Familientag

Die Baunacher Innenstadt verwandelt sich vom 04. bis zum 06. Juli in eine fröhlich-bunte Festmeile und bietet einen schönen Rahmen und Stunden für ausgelassene Stimmung unter freiem Himmel.

Das Baunacher Stadtfest findet in diesem Jahr zum ersten Mal an drei Tagen statt. Das Festgelände vergrößert sich von Tag zu Tag und das Programm wechselt ebenfalls.

Am Freitag beginnen die Feierlichkeiten um 18 Uhr mit einer großen Marktplatzparty mit Truckbühne, Barbetrieb und zahlreichen Foodtrucks.

Die besten Konzerte hört man manchmal dort, wo man sie am wenigsten erwartet. In kleinen Gassen, auf dem Bürgersteig, im Park. Und genau darum geht es dann am Samstag ab 17 Uhr. Beim Sommernacht-Samstag gibt es neben dem Marktplatz weitere Höfe und Plätze mit Straßenmusik und großer kulinarischer Auswahl. Höhepunkte an diesem Abend sind neben der stimmungsvollen Beleuchtung der Altstadt sicherlich die Benefizaktion „Prominente versenken“ im „Dunk Tank“ von 17 bis 22 Uhr und der Fotokasten, an dem die Besucher ein lustiges Stadtfestbild kostenlos als Erinnerung mitnehmen können.

Am Sparkasse-Familiensonntag erweitert sich nach dem Frühschoppen noch einmal das Areal und es werden ab 14 Uhr zusätzlich zu den offenen Höfen und Plätzen Kinderschminken, Ponyreiten, eine Kinderzaubershow, Puppentheater, ein Kinderclown, eine Spielstraße, ein Kinderflohmarkt und Hüpfburgen angeboten.

Zum Abschluss des Stadtfest-Wochenendes gibt es eine 20-minütige Feuershow auf dem Marktplatz.

Weitere Infos zum Baunacher Stadtfest finden Interessierte online über die Seite www.tourismus-baunach.de oder in der kostenlosen Baunach-App.

Beim Familiensonntag wird ein buntes Programm geboten
Foto: Melanie Schmitt

Kirchweih in Trunstadt

Heimatliebe Trunstadt: Kerwasburschen & Kerwasmadla e.V.

Der „Heimatliebe Trunstadt Kerwasburschen & Kerwasmadla e.V.“ kann feiern. Und das beweisen die Jungs und Mädels wieder einmal am Wochenede. Nachfolgend stellen sich die engagierten Kirchweihexperten einmal selbst vor:

Wir sind Heimatliebe Trunstadt e.V., ein junger Kirchweihverein, der 2019 gegründet wurde – aus Liebe zu unserem Dorf, zur Tradition und zum gemeinschaftlichen Feiern. Seitdem setzen wir uns mit viel Herzblut dafür ein, die Trunstadter Kirchweih lebendig zu halten und gleichzeitig frischen Wind in alte Bräuche zu bringen.

Unsere Mission: Wir wollen Heimat erlebbar machen – durch Zusammenhalt, Tradition und echtes Miteinander. Unsere Kirchweih ist dabei mehr als nur ein Fest: Sie ist ein Ausdruck von Dorfgemeinschaft, Lebensfreude und gelebter Kultur.

Was wir machen:

- Wir organisieren die jährliche Kirchweih in Trunstadt – vom Baumaufstellen bis zum Festzelt mit Musik und Tanz
- Wir bewahren alte Bräuche – und geben ihnen Raum, sich weiterzuentwickeln.
- Wir fördern das Miteinander aller Generationen
- Und wir machen aus Tradition ein Erlebnis

Brauerei zur Sonne „Bischberg“
Zur Kerwa im Festzelt unser süffiges Sonnenbier
www.sonnenbier.de

BÄCKEREI KONDITOREI Grußert

WAGNER
STAFFELBACH • SEIT 1984
Hallstadter Straße 5
96173 Staffelbach
WagnerWein.de

HARALD EICHHORN
METZGEREI - MEATSHOP - IMBISS - CATERING
Seeäckerstraße 4 • 96191 Viereth • metzgerei-eichhorn.com • ☎ (09503) 8662

Hübner-Rattel
HR Bauunternehmen seit 1901
Trunstadter Hauptstraße 67 • 96191 Viereth-Trunstadt
Telefon 0 95 03/94 20-0 • www.huebner-rattel.de

Grüne Oase am Dom eröffnet

Grüne Oase am Dom eröffnet Klima- und Kunstprojekt zur Fragilität der Schöpfung mit Installationen von HA Schult und Nora Gomringer

Im 10. Jubiläumsjahr der Schöpfungsenzyklika Laudato si' bringt das Erzbistum Bamberg Kunst, Spiritualität und sozio-ökologische Verantwortung in einen Trialog: mit Installationen, Poesie, Skulpturen und lebendigen Orten der Begegnung.

Kunst- und Grünrauminstallationen in und rund um den Dom von Lyrikerin Nora Gomringer und Aktionskünstler HA Schult verbinden Innen- und Außenraum, Kirchen- und Stadtraum. Eine „Grüne Oase" am Domkranz, mit Bäumen und Sträuchern, Bänken und Schatten im überhitzten Stadtraum, schafft einen Ort der Hoffnung. Die Installationen sollen zur Auseinandersetzung mit Klima, Umwelt und Gesellschaft anregen.

Lebensgroße Altglasfiguren

Die Eröffnungsfeier am 25. Juni markierte den Auftakt zum großen Kunst- und Bildungsprojekt des Erzbistums Bamberg „Unsere (Um)Welt – Hoffen und Handeln. 10 Jahre Laudato si'. Generalvikar Georg Kestel betonte in seiner Begrüßungsrede, dass die Umwelt mehr sei, als ein Rohstofflieferant. „Die Begrenztheit der Ressourcen macht die Verantwortung des Menschen deutlich". Um darauf hinzuweisen, brauche es die Provokation und die Berührung durch die Kunst. Auf die Notwendigkeit von Kunst als Medium, um sich mit existenziellen Themen auseinanderzusetzen, ging auch Dr. Birgit Kastner, Mitinitiatorin und Hauptabteilungsleiterin für Kunst und Kultur, näher ein: „Die Kunstinstallation von HA Schult konfrontiert uns mit lebensgroßen Altglasfiguren. Sie zeigen auf non-verbale Art und Weise die Problematik unseres Konsumverhaltens und der Zerbrechlichkeit der Schöpfung. Im Gegenüber mit dem lebendigen Grün der Oase, mit den mittelalterlichen Figuren im Dom und in der Stille des Kreuzhofes intensiviert sich ihre Botschaft." Der Umweltbeauftragte und Mitinitiator des Projekts Sebastian Zink verwies auf die weltweite Wirkung der Enzyklika Laudato si'. Sie habe sogar Einfluss genommen auf die Beschlüsse der Weltklimakonferenz 2015. Aktionskünstler HA Schult betonte, dass es die Künstler waren, die schon jahrzehntelang mit ihren Werken und ihren Aktionen für einen besseren Umgang mit unserem Planeten sensibilisieren. Mit dem Volk seiner 1.000 Trash People, lebensgroßer aus Müll gefertigter Skulpturen zieht der international bekannte Aktionskünstler seit über 30 Jahren um die Erde. Die Aufstellung der neuen Serie People of Glass in und am Bamberger Dom stellt einen weiteren Meilenstein dar. Ein völlig neues Konzept zeigen die wehenden Gedichte von Nora und Eugen Gomringer. Hier ist Sprache Werkstoff, der bewahrt werden muss, so die Lyrikerin: „Viele der Texte sind einfachste Sinneinheiten, doch geben diese Texte ihren Betrachtern Gedankenmaterial mit auf den Weg, sind Anstoß und Abprall zugleich."

Das Stadtklimaprojekt am Domkranz bietet außergewöhnliche Blicke:

Das Projekt „Unsere (Um)Welt – Hoffen und Handeln. 10 Jahre Laudato si' entstand in Kooperation der Hauptabteilung Kunst und Kultur, des Umweltreferats und des Referats Weltkirche des Erzbistums Bamberg. Das Diözesanmuseum Bamberg wird ab 11. Juli mit der Ausstellung „Krise.Kunst.Kirche.Kontinente" zum Laudato-si-Jahr beitragen.

Alle Informationen und Termine finden Sie unter: https://laudatosi.erzbistum-bamberg.de/Was-es-gibt/uebersicht/

Informationen zu den einzelnen Installationen

Nora Gomringer/ Eugen Gomringer, „conText – Das kleine Gedicht, der weite Gedanke", Fahnenausstellung

Glasrecycling in künstlerischer Perfektion

Als Open-Air-Installation im Stadtraum ist die Gomringer-Ausstellung „conText: Das kleine Gedicht, der weite Gedanke" konzipiert. Die Text-Fahnen wehen ab 25. Juni bis 3. August im Umfeld katholischer und evangelischer Kirchen der Bamberger Innenstadt. Die Gedichte Eugen Gomringers, der dieses Jahr seinen 100. Geburtstag feierte, werden von der Lyrikerin Nora Gomringer mit Schöpfung in den Kontext gesetzt. Die Banner sind an der Domapsis, am Domplatz, an der Staatsbibliothek sowie an der Oberen Pfarre, an St. Martin, St. Stephan und der Erlöserkirche in Bamberg zu sehen. QR-Codes führen zur Entschlüsselung der Botschaften.

HA Schult, People of Glass

Die Fragilität der Schöpfung, die Endlichkeit unserer Rohstoffe symbolisieren zwölf lebensgroße Figuren aus recyceltem Glasmaterialien.

Die zwölf Botschafter, „People of Glass", sind die Weiterentwicklung der international bekannten Trash People-Serie des deutschen Aktionskünstlers HA Schult. Vom 25. Juni bis 31. August werden die Figuren vor dem Bamberger Dom und im Kreuzgang des Diözesanmuseums zu sehen sein.

Stadtklima-Oase am Domkranz

Vor dem Dom, am sogenannten Domkranz, findet sich für drei Wochen, bis zum 15. Juli, ein Grünraum, eine Oase aus Bäumen und Sträuchern, Bänken und Schatten. Zitate aus der Enzyklika Laudato si' signalisieren die Bedeutung der globalen Schöpfungsverantwortung.

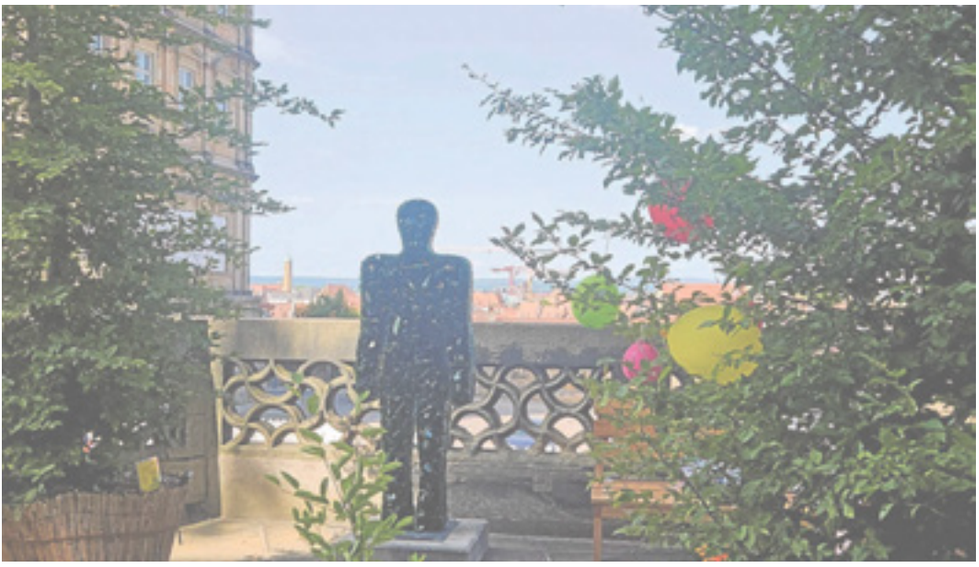

Selbst die People of Glass scheinen den Blick auf Bamberg zu genießen. *Fotos: B. Oelsner*

Feiern Sie mit!

Im Frühjahr 1925 fanden sich 29 sportbegeisterte Reckendorfer zusammen, um einen Verein für Ring- und Kraftsport ins Leben zu rufen. Damit legten sie den Grundstein für eine Erfolgsgeschichte, die sowohl sportlich als auch gesellschaftlich tiefe Spuren in Reckendorf hinterließ. Innerhalb weniger Jahre schaffte es der Verein, sich durch seine Leistungen überregional einen Namen zu machen.

Nach den Kriegswirren und den damit verbundenen Schrecken kam bereits 1946 der Gedanke in Reckendorf auf,, die sportlichen Aktivitäten wieder aufzunehmen. Leider fehlte es aber an Gerätschaften zur Durchführung der Kraft- und Ringsportaktivitäten, wodurch sich Gründerväter von einst sowie weitere sportbegeisterte Reckendorfer dem Fußball widmeten. 1989 konnte der ASV Reckendorf nach langem „ringen“ ein eigenes Vereinsheim einweihen, welches mit viel Eigenleistung erbaut wurde.

Der ASV Reckendorf hat neben einer 1. und 2. Mannschaft sowie einer AH Abteilung momentan an die 50 Kinder und Jugendliche im Verein. Die jungen Fußballer spielen zusammen mit Kindern aus den Nachbargemeinden Priegendorf, Lauter und Gerach zusammen in der SG Veitenstein. Durch den unermüdlichen Einsatz von vielen neu hinzugewonnen, engagierten Jugendtrainern ist in den letzten Jahren ein sehr positiver Trend im Jugendbereich zu beobachten. Als die sportlich erfolgreichste Zeit ist sicher der Zeitraum von 1995 bis 2000 zu nennen, als der ASV Reckendorf über viele Jahre in der Kreisliga spielte und kurzzeitig sogar am Bezirksliga-Aufstieg schnupperte.

Zum Anlass seines 100-jährigen Jubiläums wird der ASV Reckendorf ab Freitag, 04.07., unter der Schirmherrschaft von Emmi Zeulner ein buntes Rahmenprogramm auf die Beine stellen. Neben einem VG-Turnier, dem Bierzelt-Auftritt der Reckendorfer Musikanten sowie der Corso Band ist als Highlight sicher das Spiel der Reckendorfer Jubiläumself gegen die Traditionself des 1. FC Nürnberg zu nennen. Der „Club“ ist nach 1979 das zweite Mal in Reckendorf zu Gast. Ob der seinerzeit aufgestellte Zuschauerrekord von 1.500 Zuschauern am ASV-Sportgelände übertroffen wird? Die Reckendorfer hätten nichts dagegen

Autoaufbereitung
Thorsten Müller
01514/17413182
autoaufbereitung-thm.de
info@autoaufbereitung-thm.de
Geracher Weg 4a
96182 Reckendorf

LIMPERT
Kfz-Sachverständigenbüro
Kfz-Sachverständigenbüro
Limpert GmbH
Obermanndorf 4 | 96182 Reckendorf
09544 4378 info@sv-limpert.de
www.sv-limpert.de

SCHLOSSBRAUEREI RECKENDORF
BRAUTRADITION SEIT 1597
UNSER BIER FRISCH GEZAPFT
VOM FASS ZUM JUBILÄUM

EDEKA SCHNEIDERBANGER
GERACHER STRASSE 1 - 96182 RECKENDORF
Das EDEKA-Team Schneiderbanger gratuliert dem ASV Reckendorf zum 100-jährigen Vereinsjubiläum
WIR LIEBEN LEBENSMITTEL

Allianz
Schneider & Aman OHG
Vertretung der Allianz

FK
• Abbruch
• Entkernung
• Baggerarbeiten
• Entsorgung
• Recycling
Wir sind bereit für Ihr Projekt!
F&K Abbruch • 96182 Reckendorf
info@fk-abbruch.de • ☎ 0172/8470713

HORNUNG Schreinerei
Gewerbegebiet Knockäcker 10, 96182 Reckendorf
Tel. 09544 94650 - E-Mail. info@hornung-schreinerei.de
hornung-schreinerei.de Hornung Schreinerei hornungschreinerei

SHOWS UND KONZERTE

KARTENKIOSK BAMBERG
TICKETHOTLINE: 0951/23837
WWW.KARTENKIOSK-BAMBERG.DE

HIGHLIGHTS IN DER BROSE ARENA

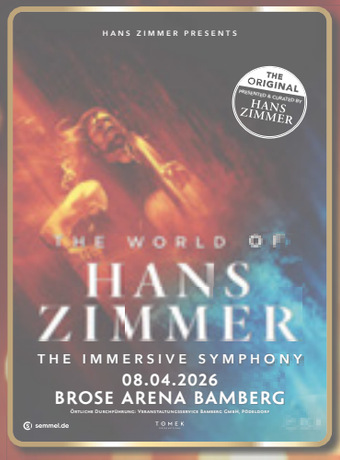

SHOWS UND UNTERHALTUNG IN BAMBERG UND UMGEBUNG

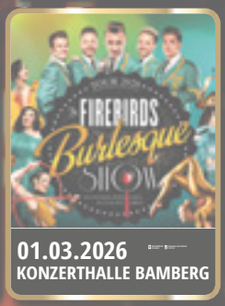

KULTURBODEN HALLSTADT

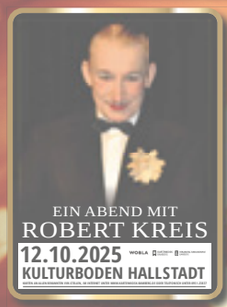

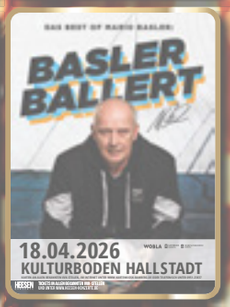

HIGHLIGHTS IN DER KONZERTHALLE